

PLANTA TELIÇAS
ESCALA 1:50

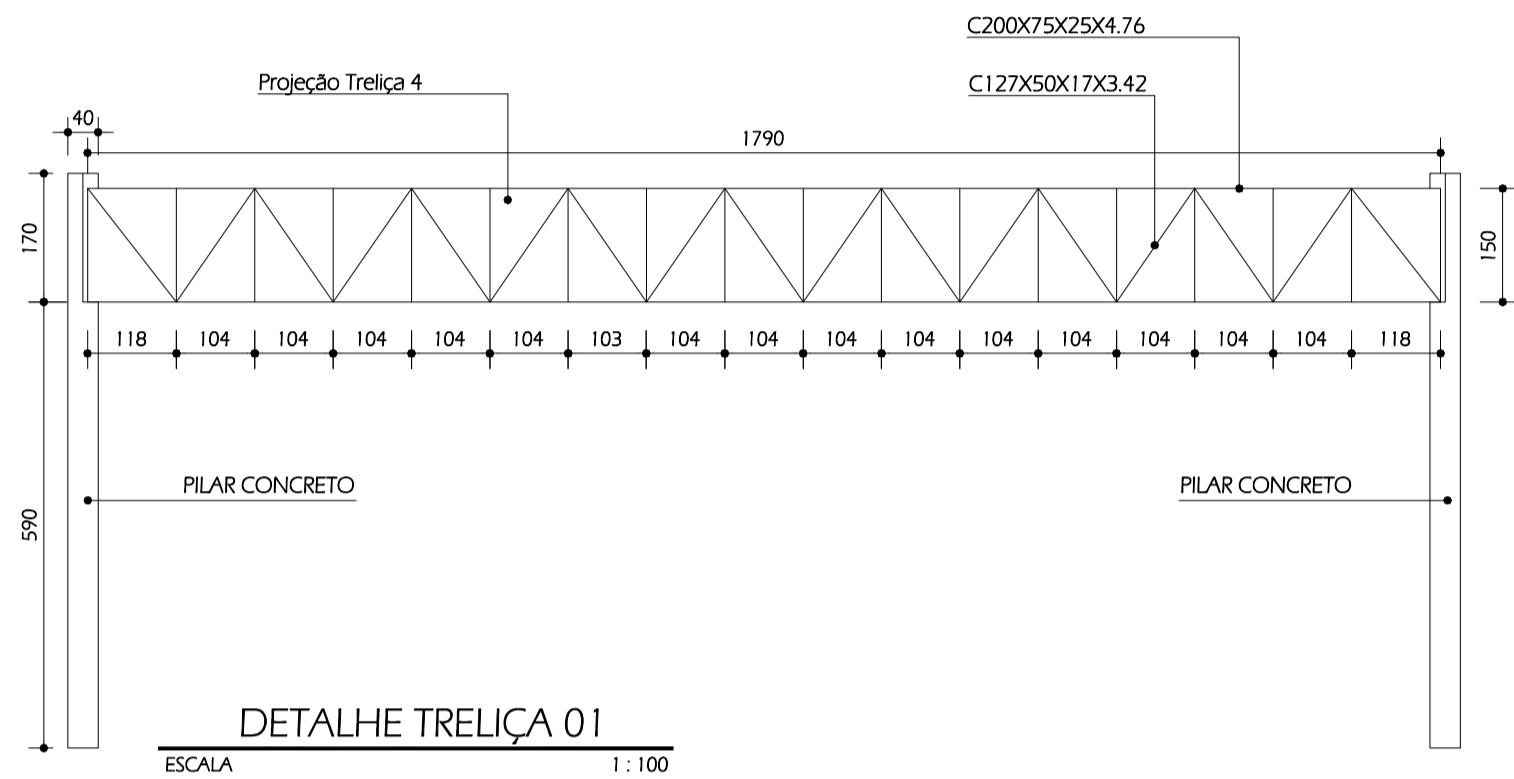

DETALHE TRELIÇA 01
ESCALA 1:100

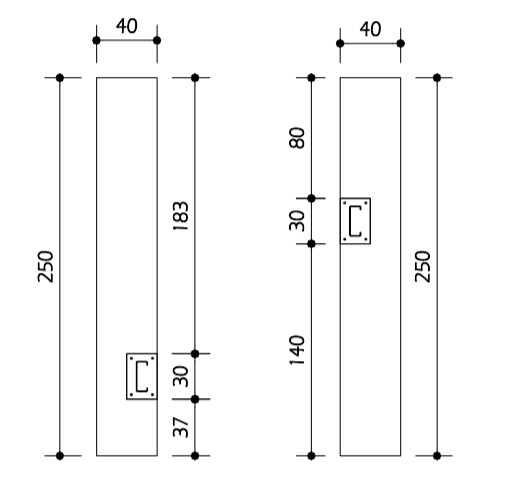

DETALHE PILARES
ESCALA 1:50

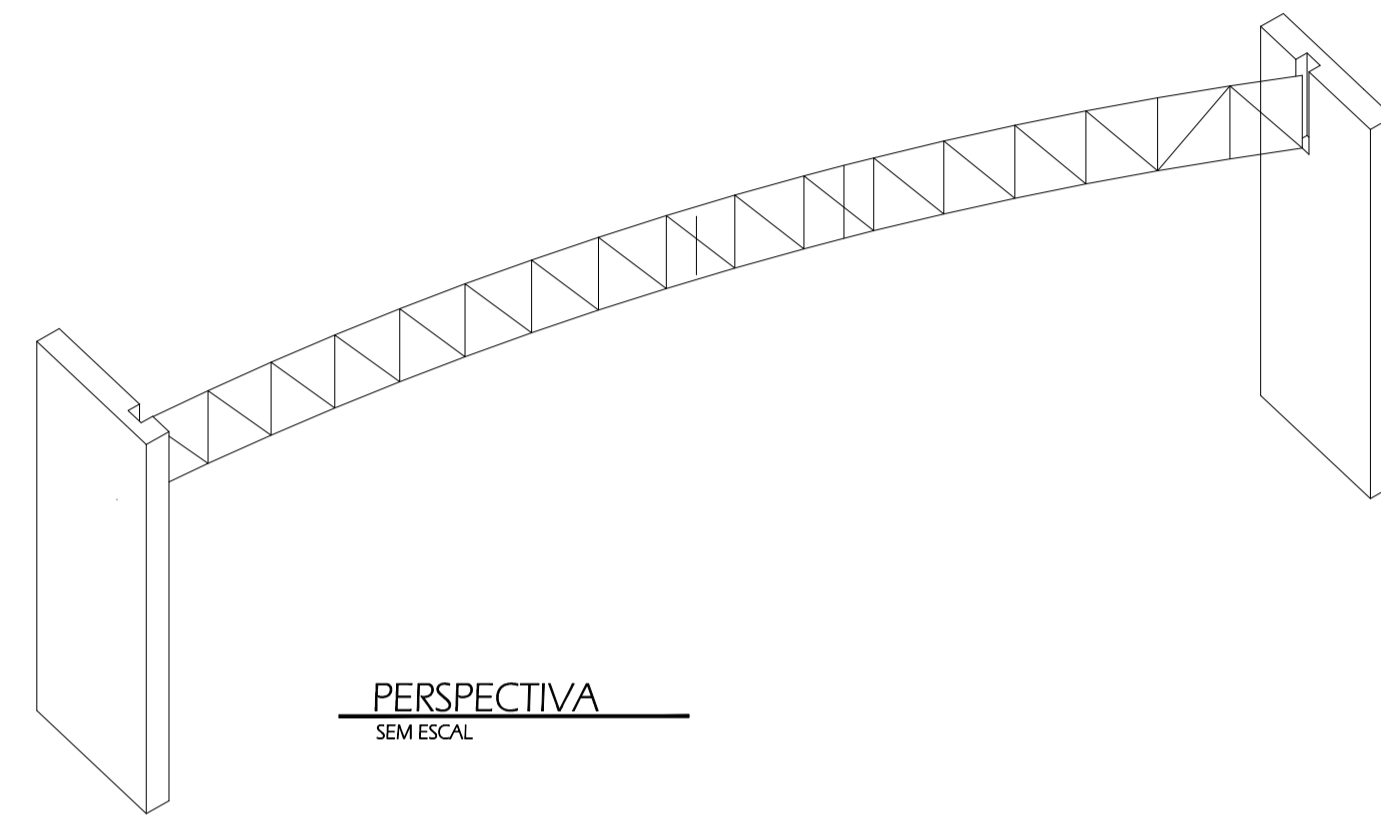

PERSPECTIVA
SEM ESCALA

NOTAS:

- Cotas em centímetros.
- Dimensões de peças em milímetros.
- CONFERRIR MEDIDAS NO LOCAL.
- Os pilares e as cintas de concreto serão dimensionados no cálculo estrutural.
- Modelo de cálculo tradicional ou seja, aquele em que as cargas são aplicadas nos nós e as ligações entre as barras são rotuladas.
- Perfis do tipo dobrado em aço estrutural ASTM - A36.
- Soldas do tipo flete (caracterizada pelo fato das faces de fusão situarem-se nas faces dos metais, sem a necessidade de entalhe).
- No beiral deverá ser garantido uma sobreposição máxima de 25 cm ou mínima de 10 cm sobre a calha.
- Foi admitida uma perda de 2,5% para os perfis adotados na estrutura.
- As medidas dos pilares metálicos estão fora da tabela padrão para perfis U. Tais perfis devem ser produzidos por empresa especializada.

Resumo de medição												
Material	Tipo	Designação	Série	Perfil	Comprimento			Volume			Peso	
					Perfil (m)	Série (m)	Material (m)	Perfil (m³)	Série (m³)	Material (m³)	Perfil (kg)	Série (kg)
Aço enformado	A-36	C		C127X50X17X3.42	57.994		0.047			371.03		
				C200X75X25X4.76	35.236		0.062			485.06		
					93.230		0.109			856.09		
					93.230		0.109			856.09		

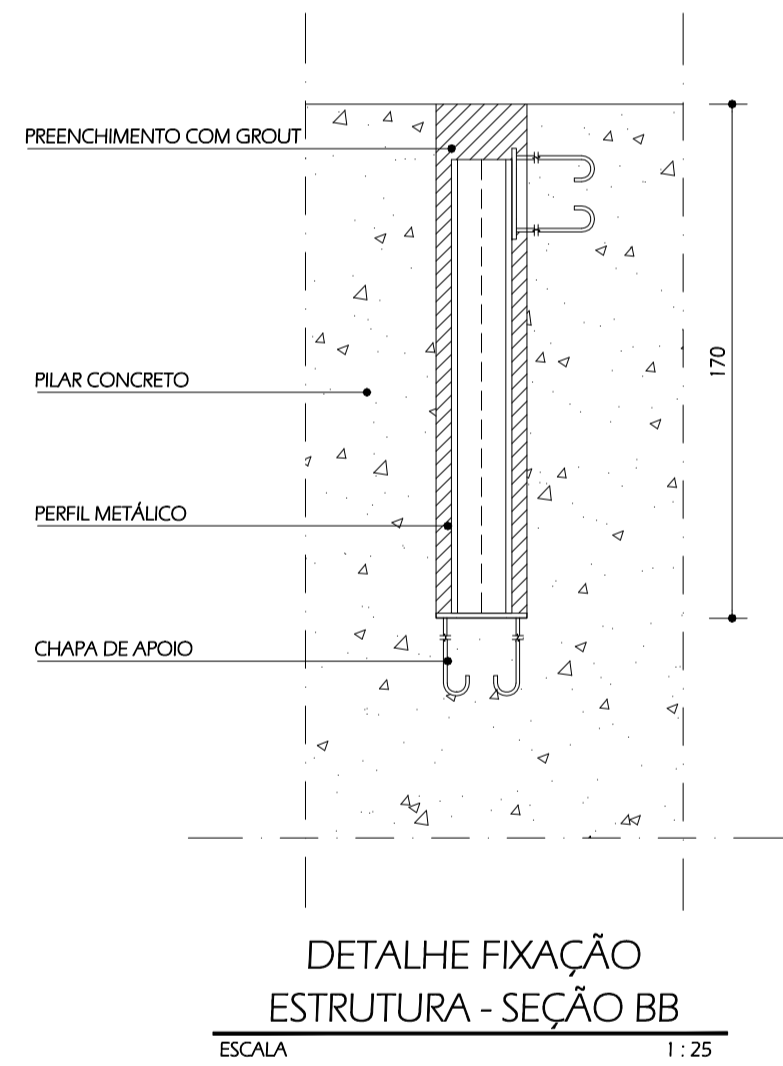

DETALHE FIXAÇÃO ESTRUTURA - SEÇÃO BB
ESCALA 1:25

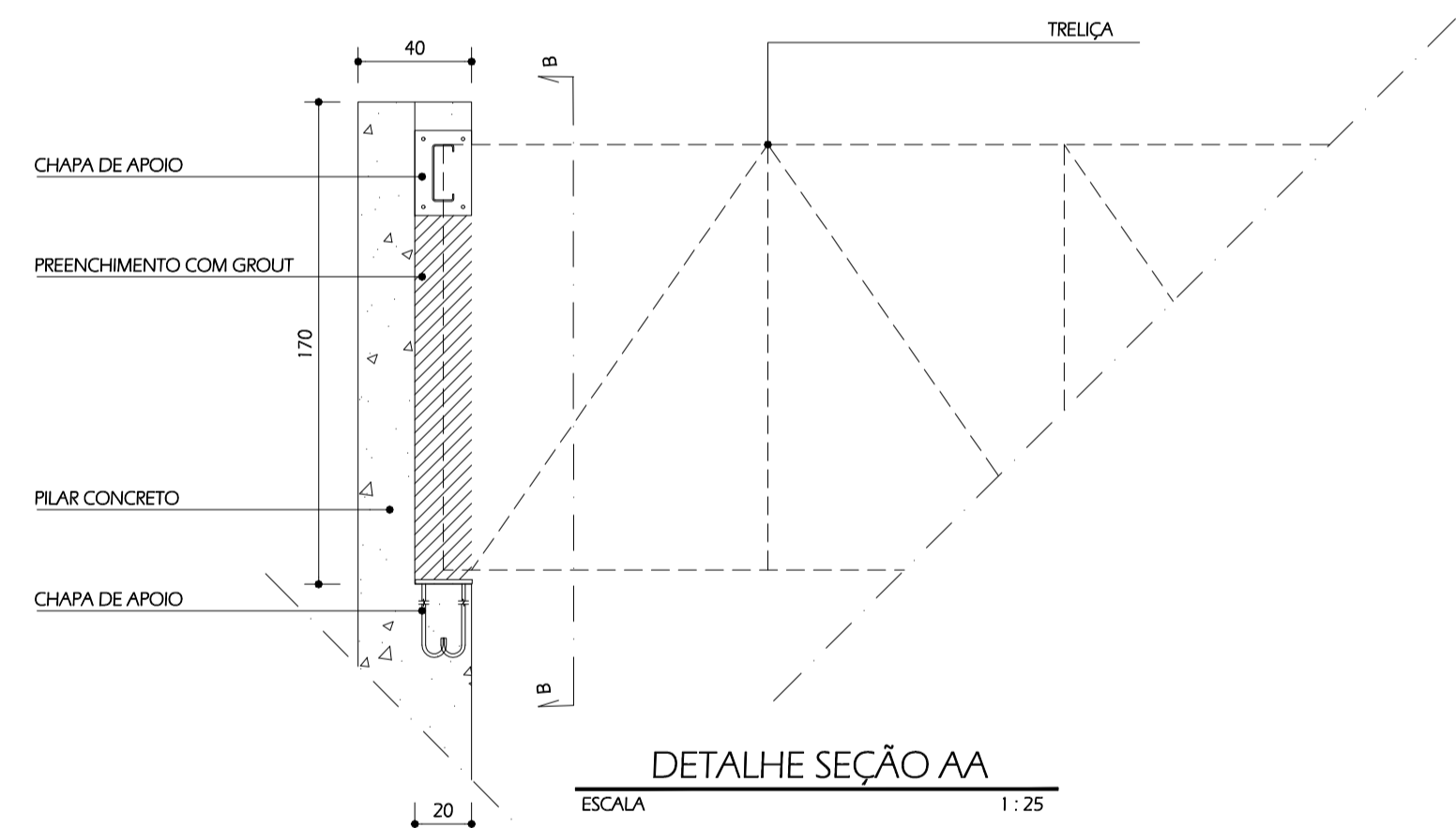

DETALHE SEÇÃO AA
ESCALA 1:25

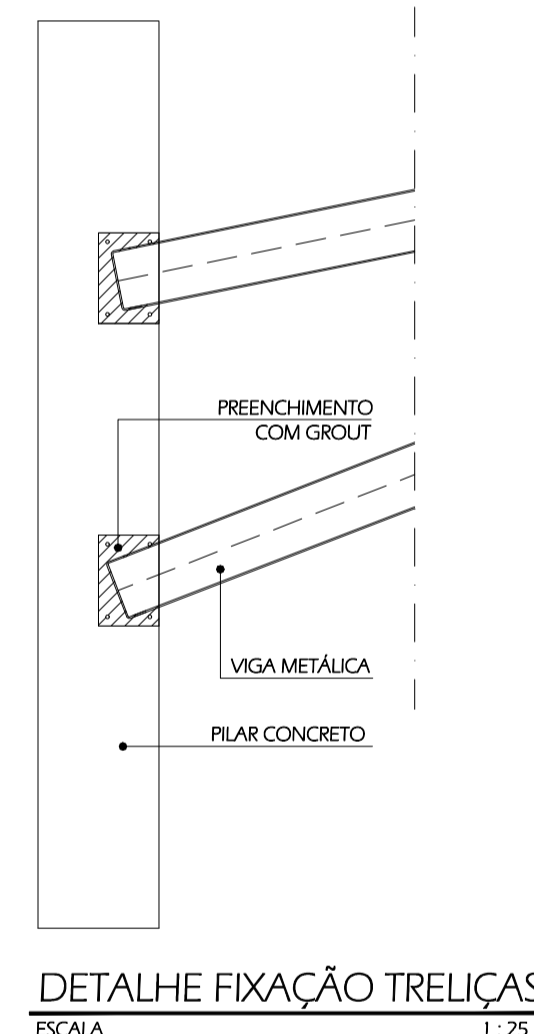

DETALHE FIXAÇÃO TELIÇAS
ESCALA 1:25

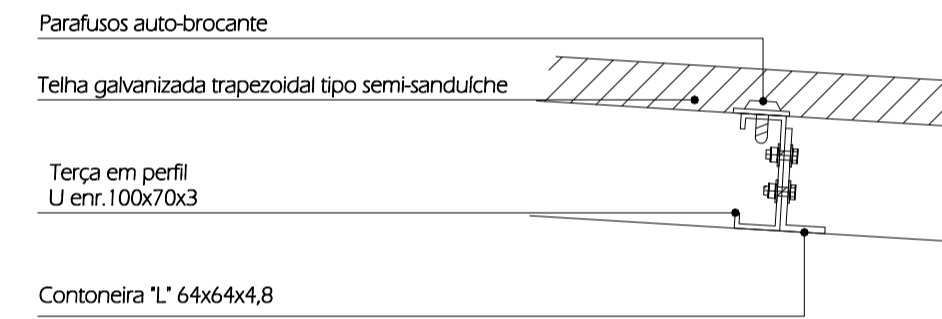

DET. FIXAÇÃO DAS TERÇAS
SEM ESCALA

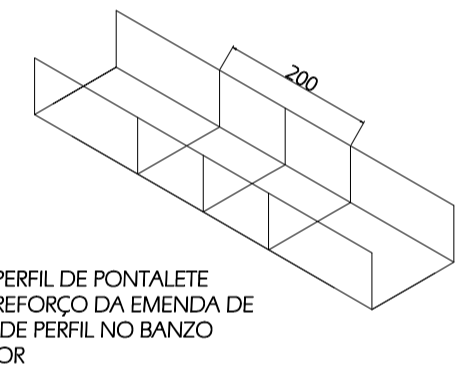

USAR PERFIL DE PONTALETE PARA REFORÇO DA EMENDA DE TOPO DE PERFIL NO BANZO INFERIOR

Tipo 1
Dimensões Placa = 200x300x15 mm (A-36)
Pernos = 4Ø12 mm, ISO 898.C4.6
Ref. pilares : N2-N3-N57-N58-N120-N122
Escala 1 : 20

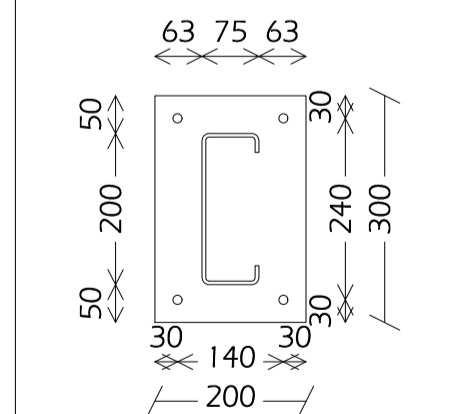
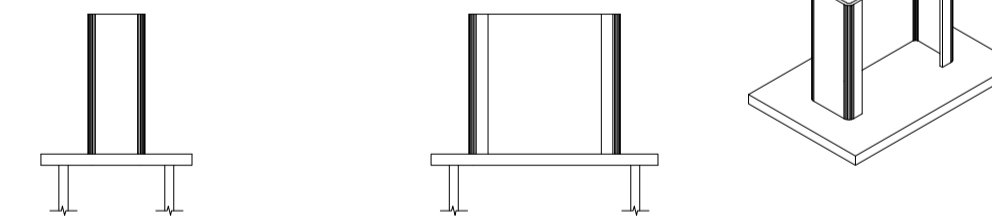

Pormenor Amarração Perno

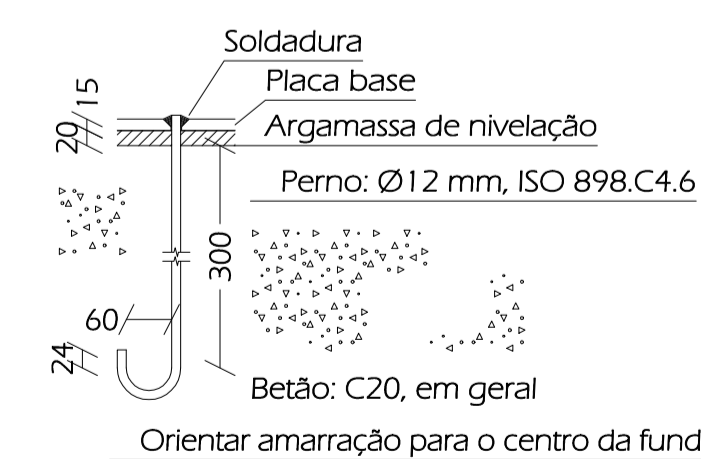

Orientar amarração para o centro da fundação

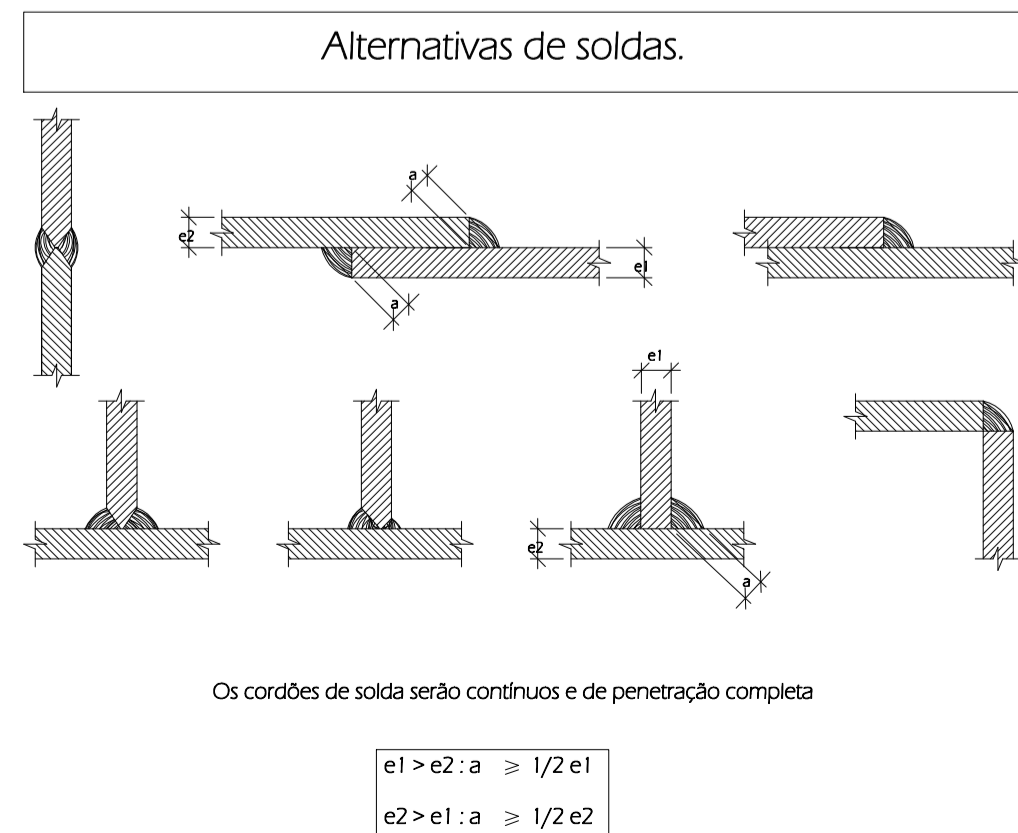

Os cordões de solda serão contínuos e de penetração completa

$$e1 > e2 : a \geq 1/2 e1$$

$$e2 > e1 : a \geq 1/2 e2$$

Parafusos de ancoragem.

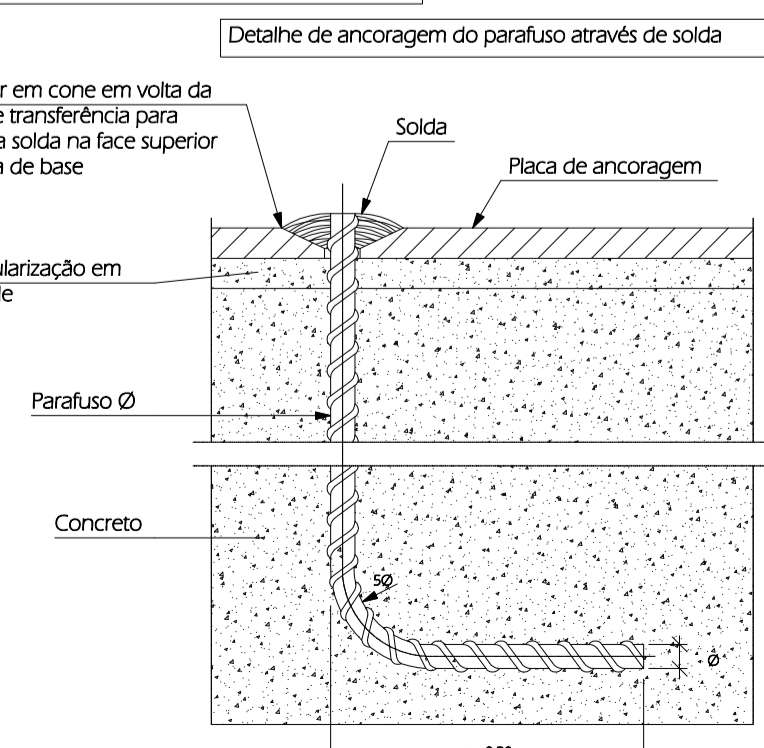
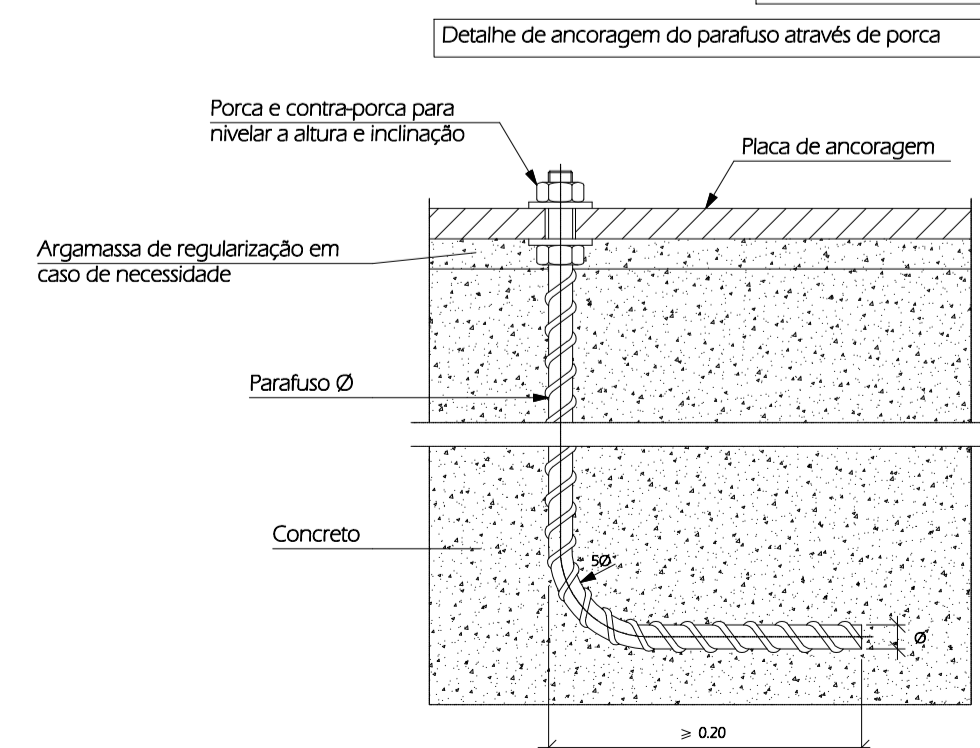

REV.	DATA	DESCRIÇÃO DO TRABALHO E/OU REVISÃO
0	20/02/2020	EMISSÃO INICIAL

APROVAÇÃO PROJETO			
ASSINATURAS			
R.T.	LEONARDO JOSÉ GOMES NETO ENGENHEIRO CIVIL - CREA 90.678/D	PROP.	PREFEITURA MUNICIPAL DE FERDIGNO - MG
IDENTIFICAÇÃO	PROJETO ESTRUTURA METÁLICA PORTAL 02 e 03 ENTRADAS DE NOVA SERRANA E ARAUJOS	TPO	ESTRUTURA METÁLICA
CONTEÚDO	DETALHES ESTRUTURA METÁLICA	INTRO.	PORTAL DE ACESSO
		DATA	FEV/2020
		REV.	00
		FORMA	01/02
		REV.	A1

P2

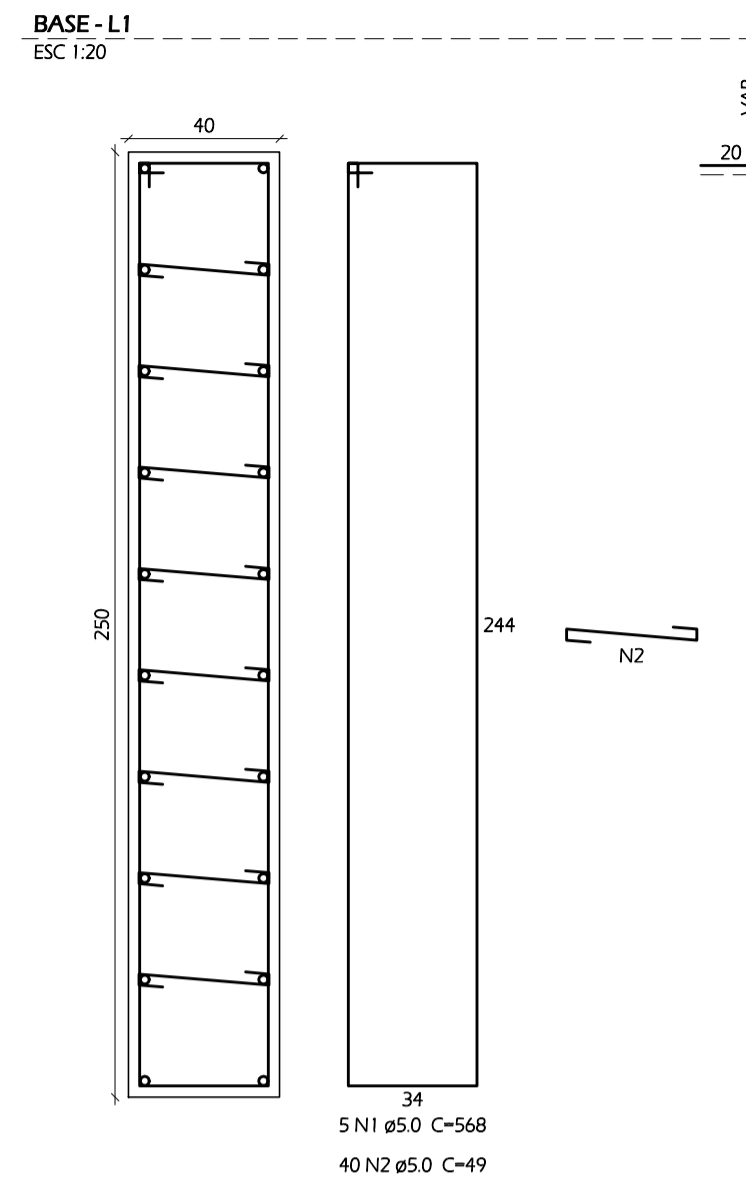

B2
2ø40
PLANTA
ESC 1:25

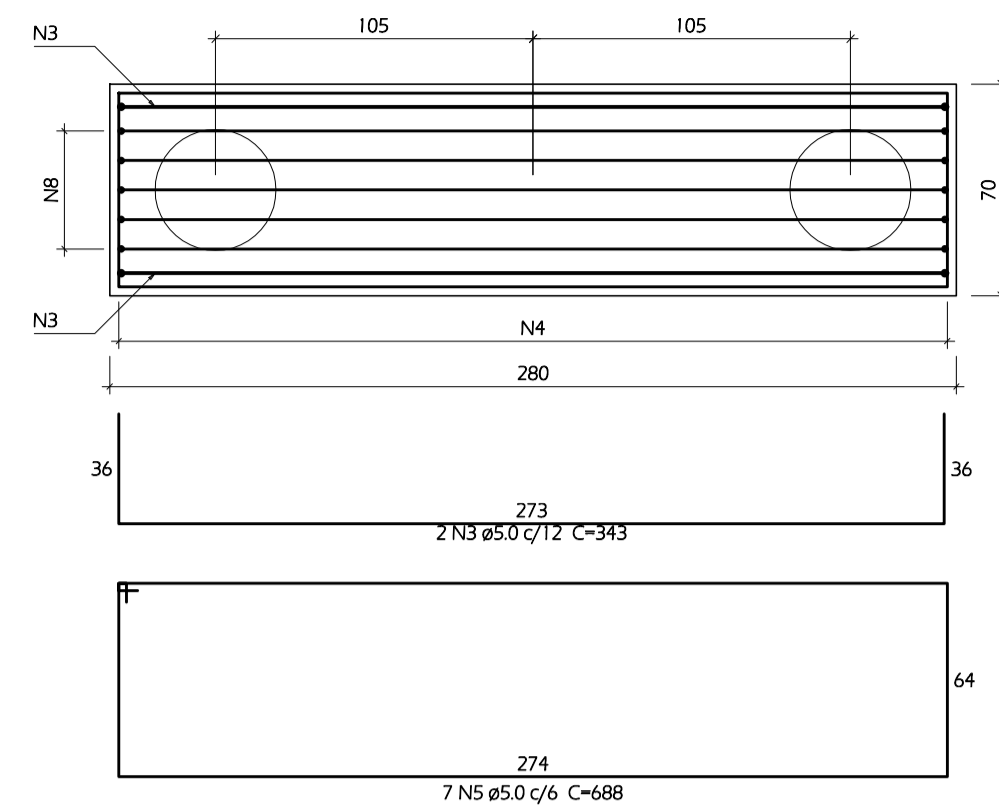

CORTE
ESC 1:25

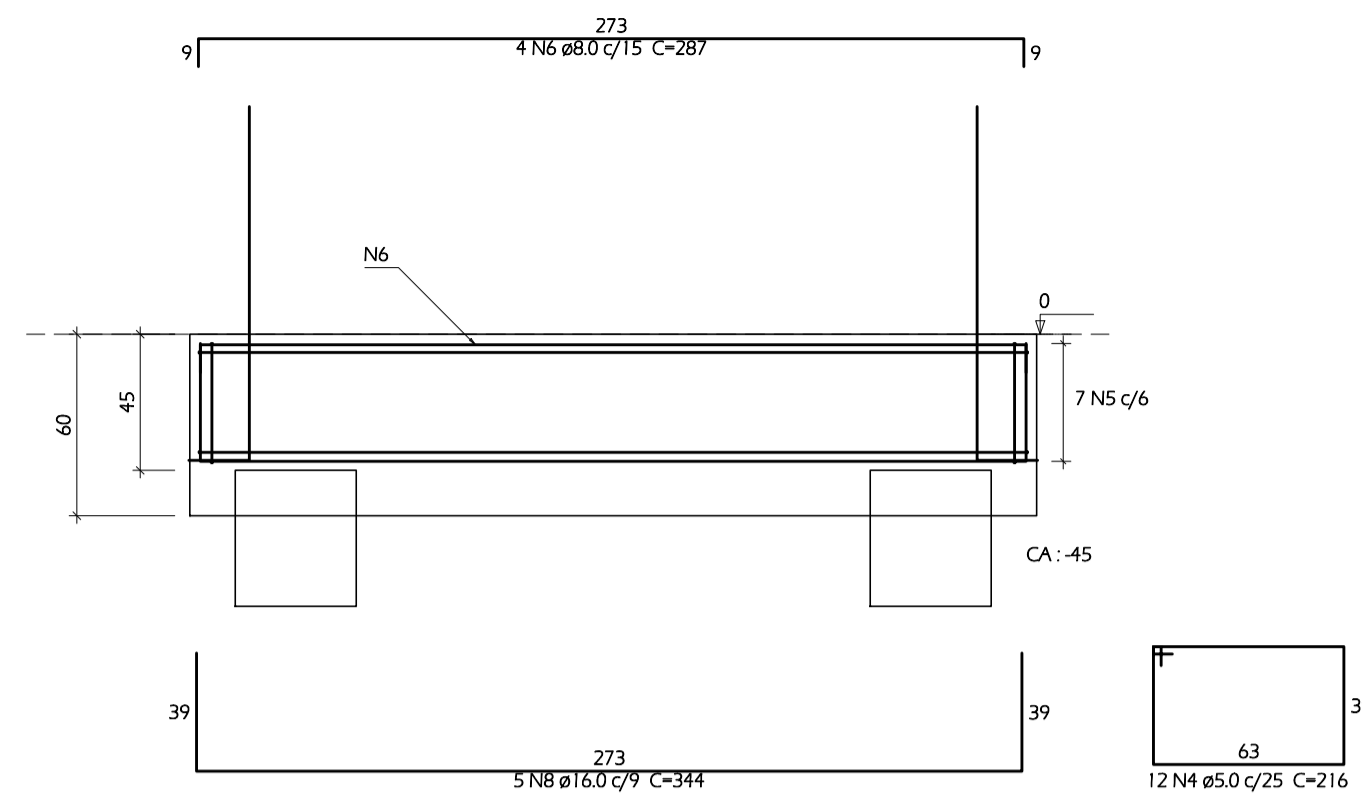

Relação do aço
4xESTACAS 300mm

AÇO	N	DIAM	Q	UNIT (cm)	C TOTAL (cm)
CASO	1	8.0	880	87	76560
	2	12.5	28	1100	30800

Resumo do aço

AÇO	DIAM	C.TOTAL (m)	PESO + 10 % (kg)
CASO	8.0	765.6	332.3
	12.5	308	326.4
PESO TOTAL			
CASO	658.7		

Vol. de concreto total = 2 m³

ARMADURA LONGITUDINAL

N2-7Ø12,5mm-L=1100cm

ESTRIBO

220 N1 Ø8.0 c/5 C=87

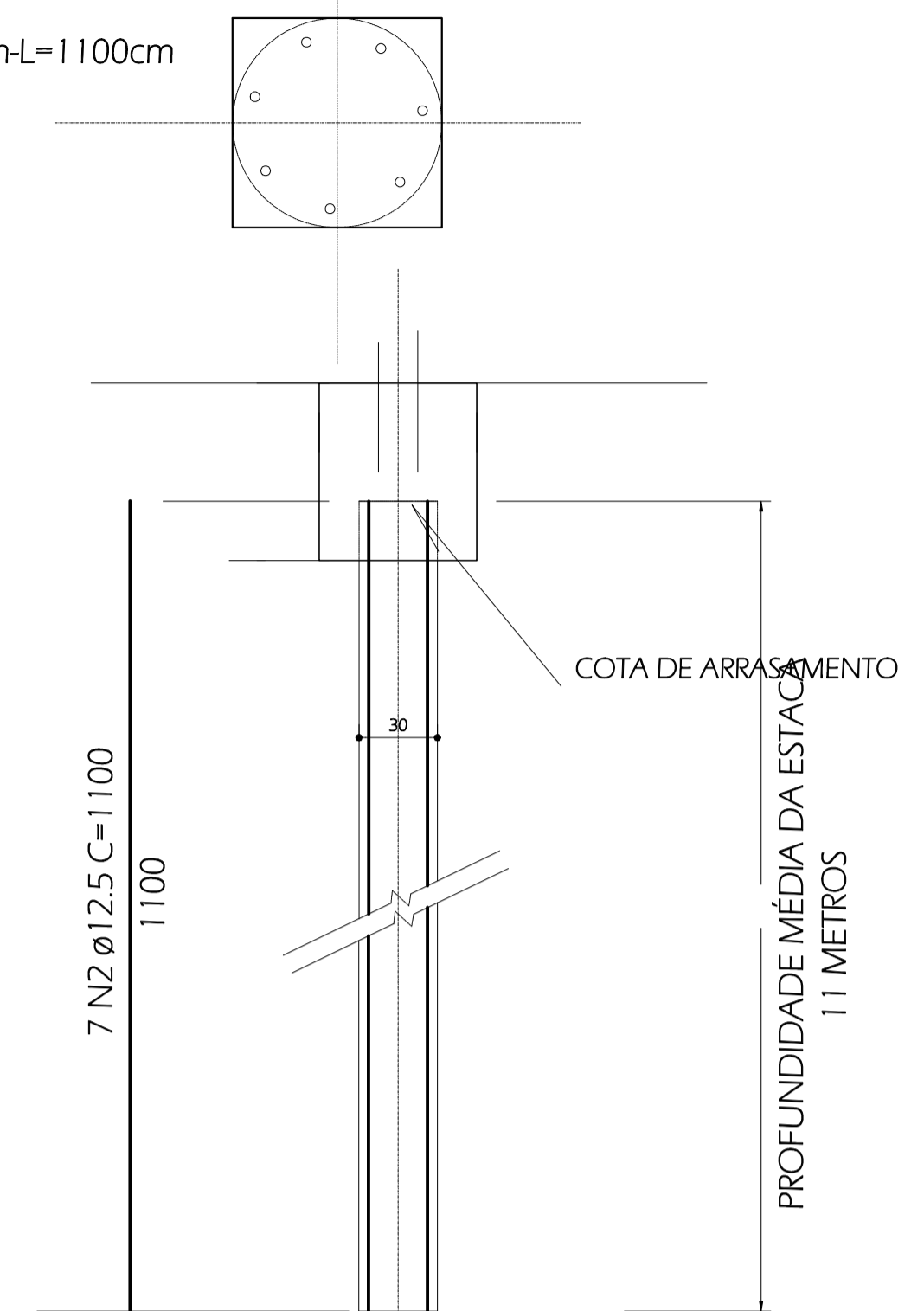
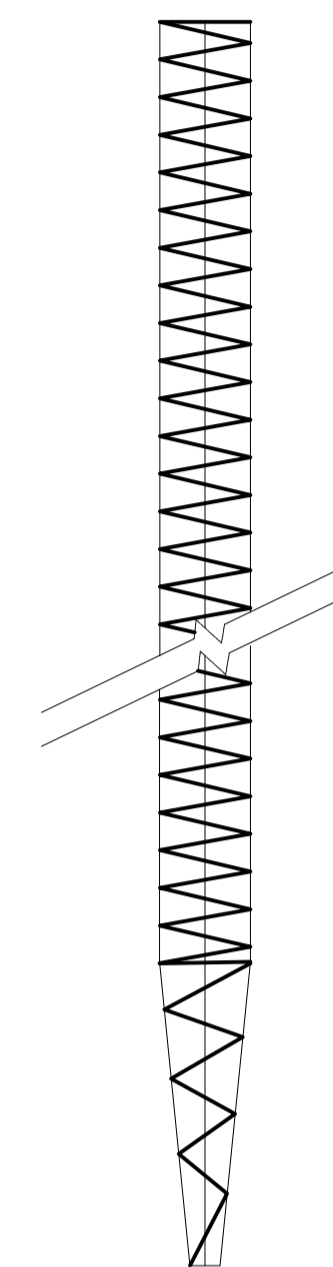

DETALHES ESTACAS E-01 (300mm)
ESCALA 1:25

P2

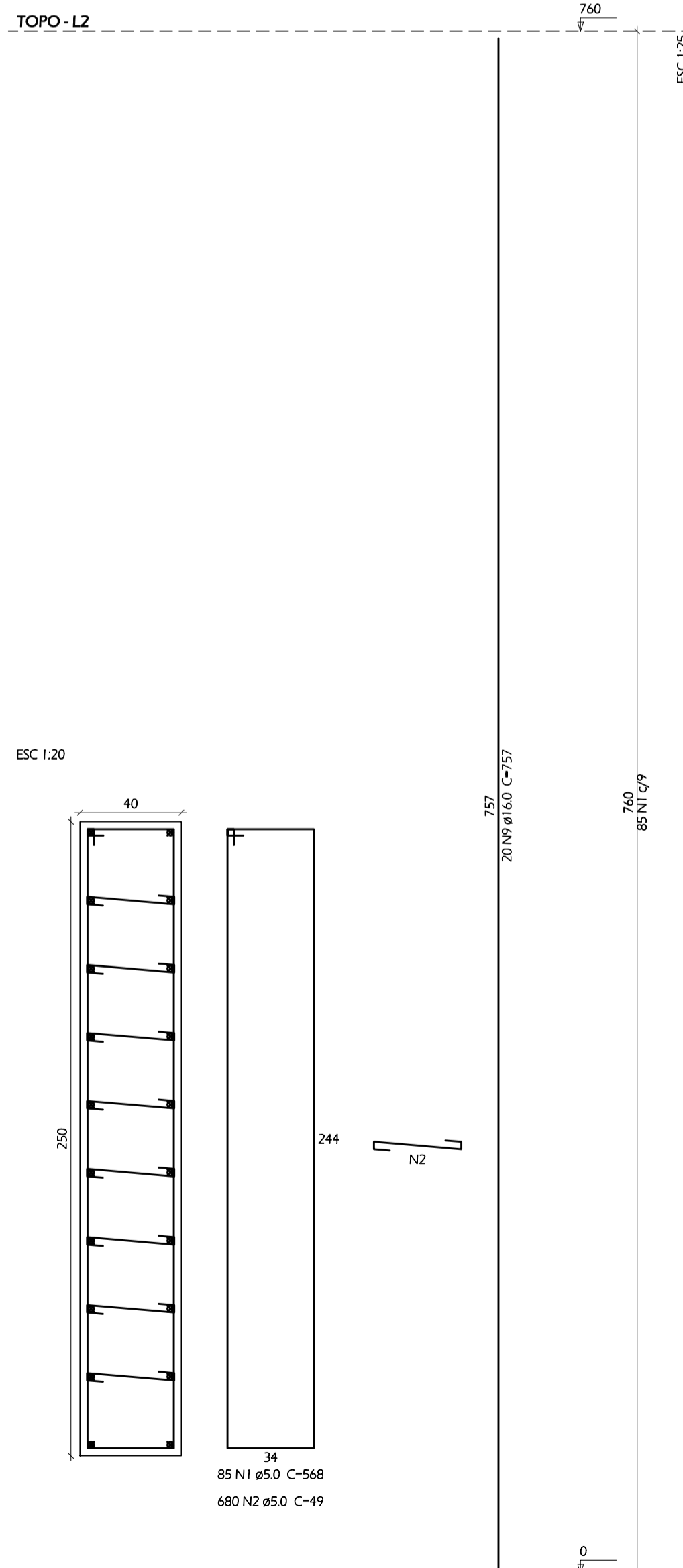

Relação do aço
base: 2øB2
topo: 2øP2

AÇO	N	DIAM	Q	UNIT (cm)	C TOTAL (cm)
CA60	1	5.0	180	568	102240
	2	5.0	1440	49	70560
	3	5.0	4	343	1372
	4	5.0	24	216	5184
	5	5.0	14	688	9632
CASO	6	8.0	8	287	2296
	7	16.0	40	VAR	VAR
	8	16.0	10	344	3440
	9	16.0	40	757	30280

Resumo do aço

AÇO	DIAM	C.TOTAL (m)	PESO + 10 % (kg)
CASO	8.0	23	10
	16.0	385.6	669.5
	5.0	1889.9	320.4
PESO TOTAL			
CASO	679.4		
CA60	320.4		

Vol. de concreto total (C-25) = 18.38 m³
Área de forma total = 101.78 m²

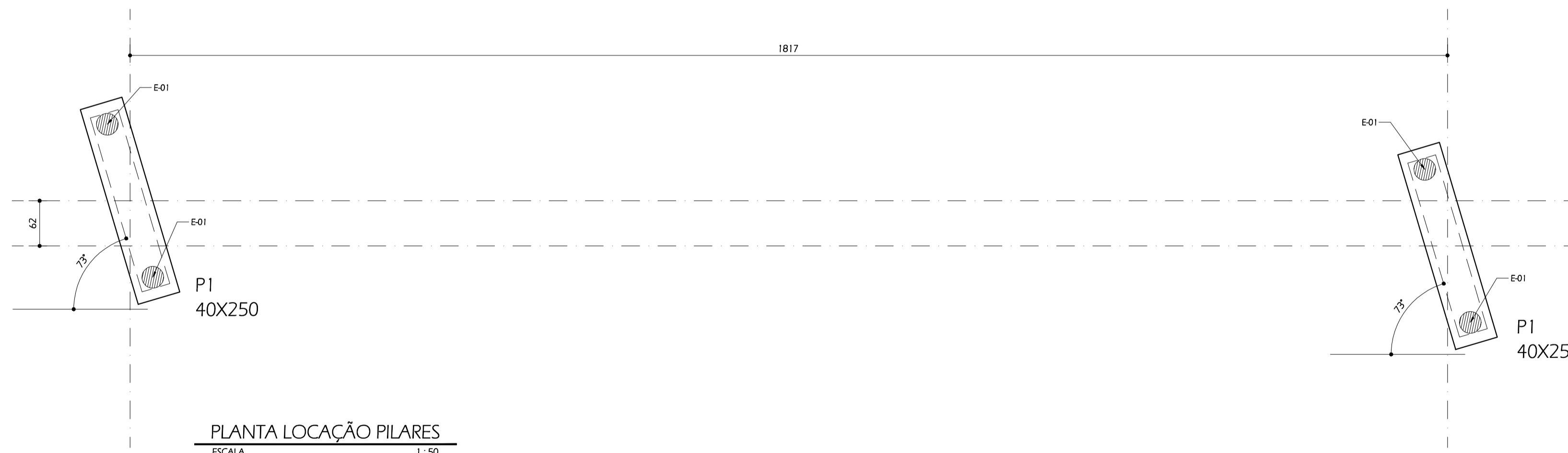

PLANTA LOCAÇÃO PILARES
ESCALA 1:50

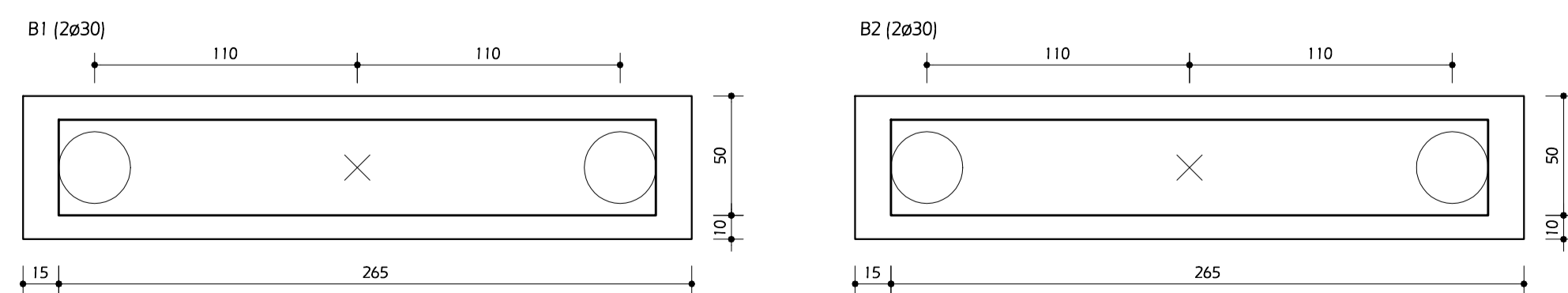

LEGENDA DOS BLOCOS
ESCALA 1:25

NOTAS:

- Cotas em centímetros.
- Dimensões de peças em milímetros.
- **CONFERRIR MEDIDAS NO LOCAL.**
- Os pilares e as cintas de concreto serão dimensionados no cálculo estrutural.
- Fundação Calculada de acordo com relatório de Sondagem DIV-1-TE-REL-01058-003-00, da empresa DIVISOLO.

REV.	DATA	DESCRIÇÃO DO TRABALHO E/OU REVISÃO
0	20/02/2020	EMISSÃO INICIAL

APROVAÇÃO PROJETO			
ASSINATURAS			
R.T.	LEONARDO JOSÉ GOMES NETO ENGENHEIRO CIVIL - CREA 90.678/D	PROP.	PREFEITURA MUNICIPAL DE FERDIGNO - MG
IDENTIFICAÇÃO	PROJETO ESTRUTURA METALICA PORTAL 02 e 03 ENTRADAS DE NOVA SERRANA E ARAÚJOS	TIPO	ESTRUTURA METALICA PORTAL DE ACESSO
CONTÉUDO	DETALHES PILARES E FUNDAÇÕES	DATA	FEV/2020
		REV.	00
		FORMA	A1

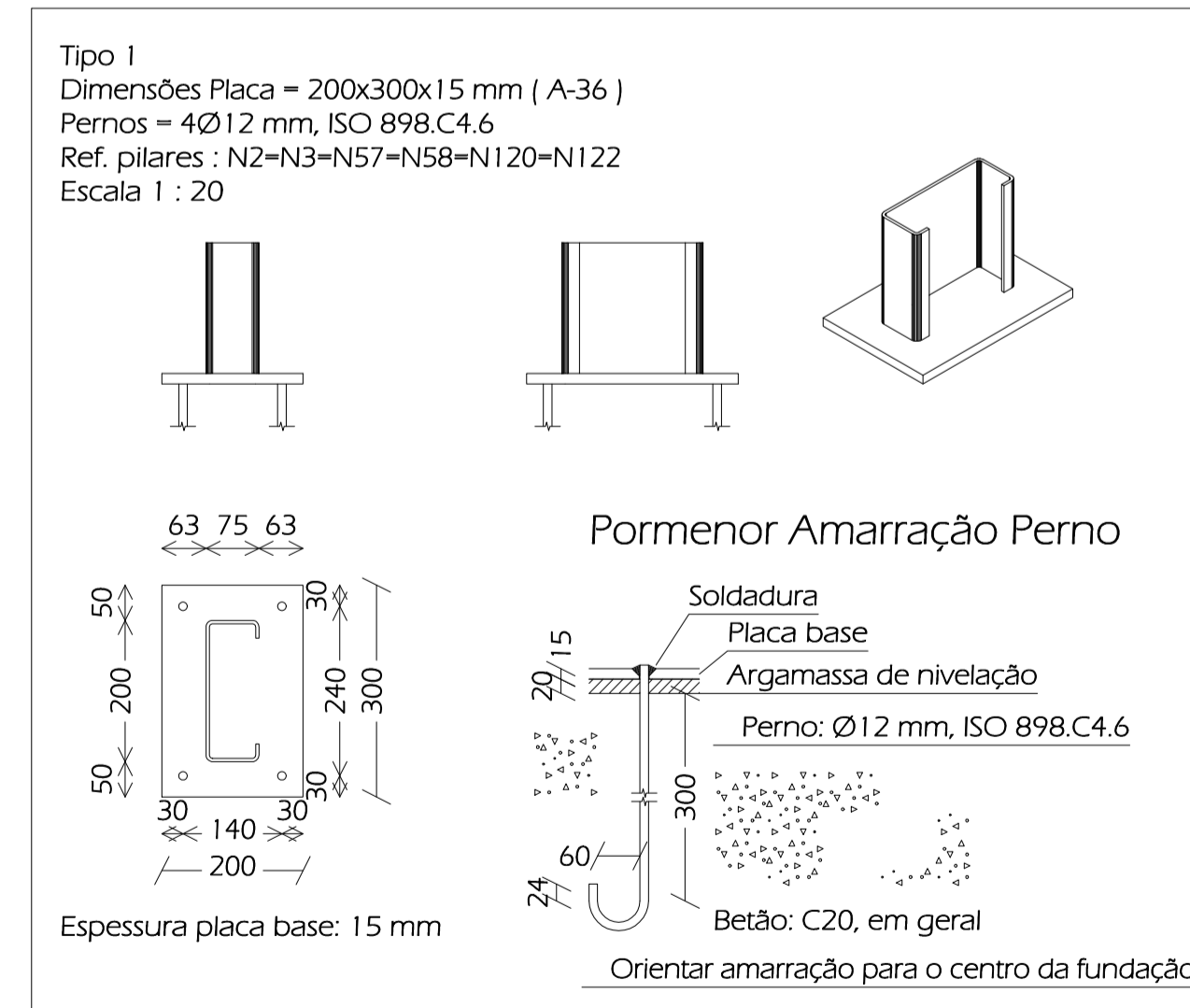
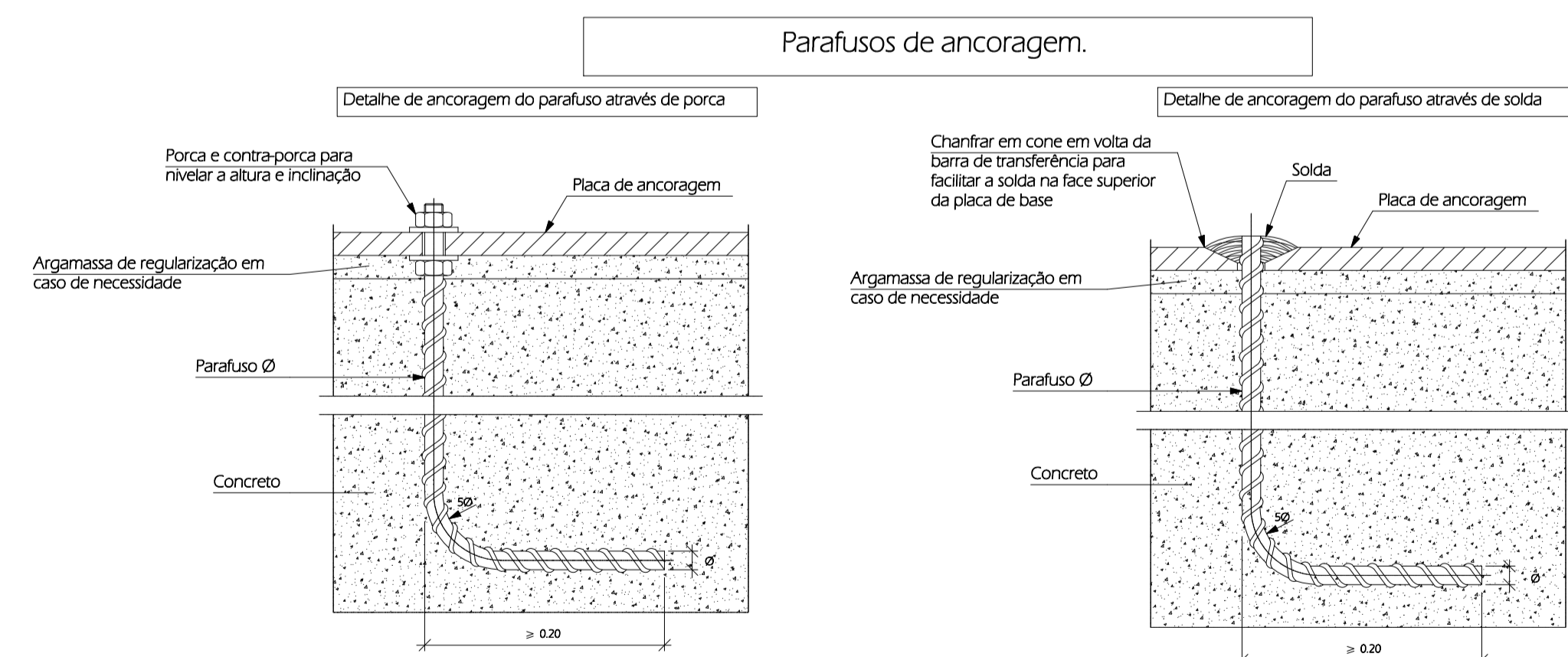
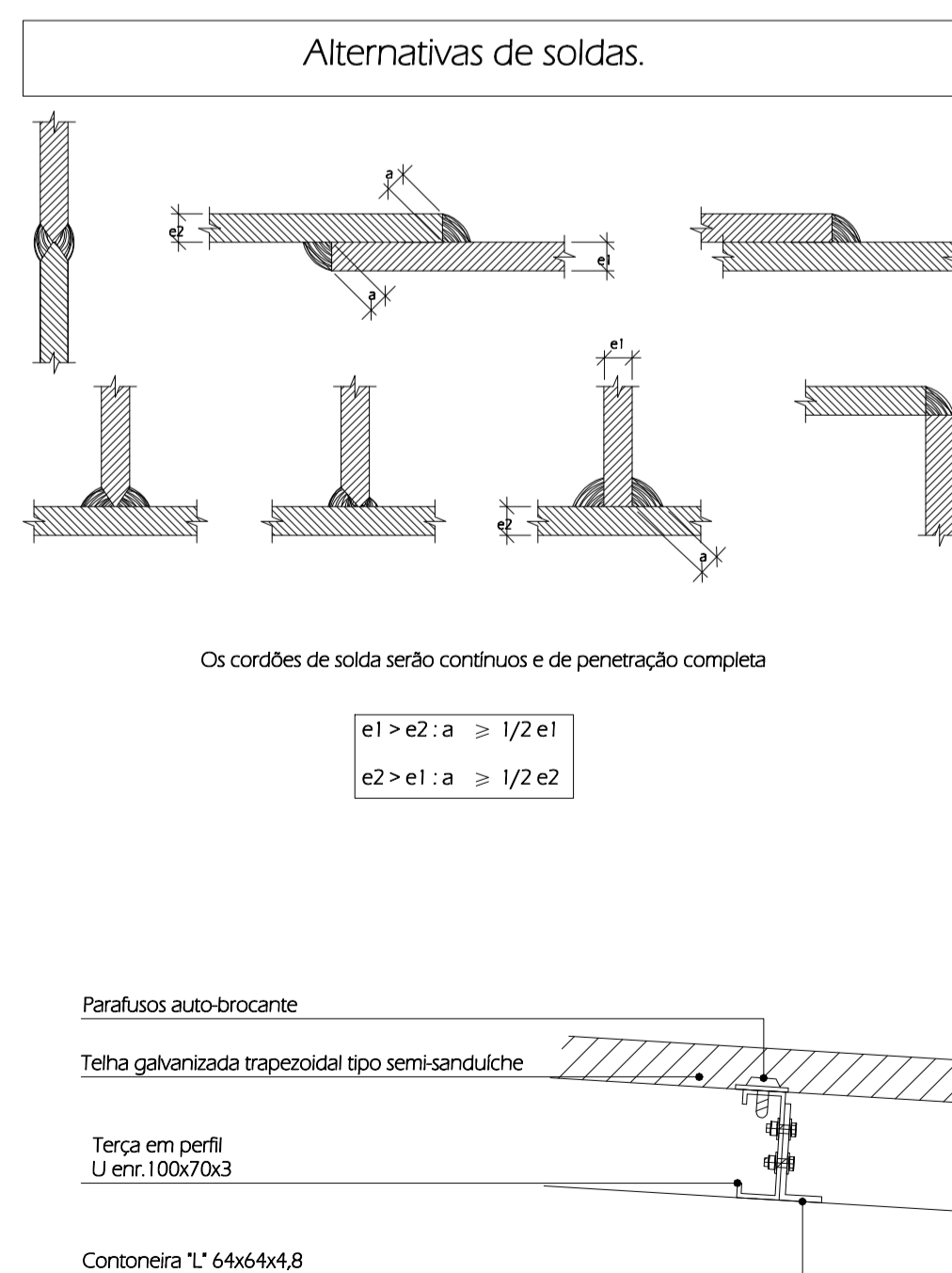
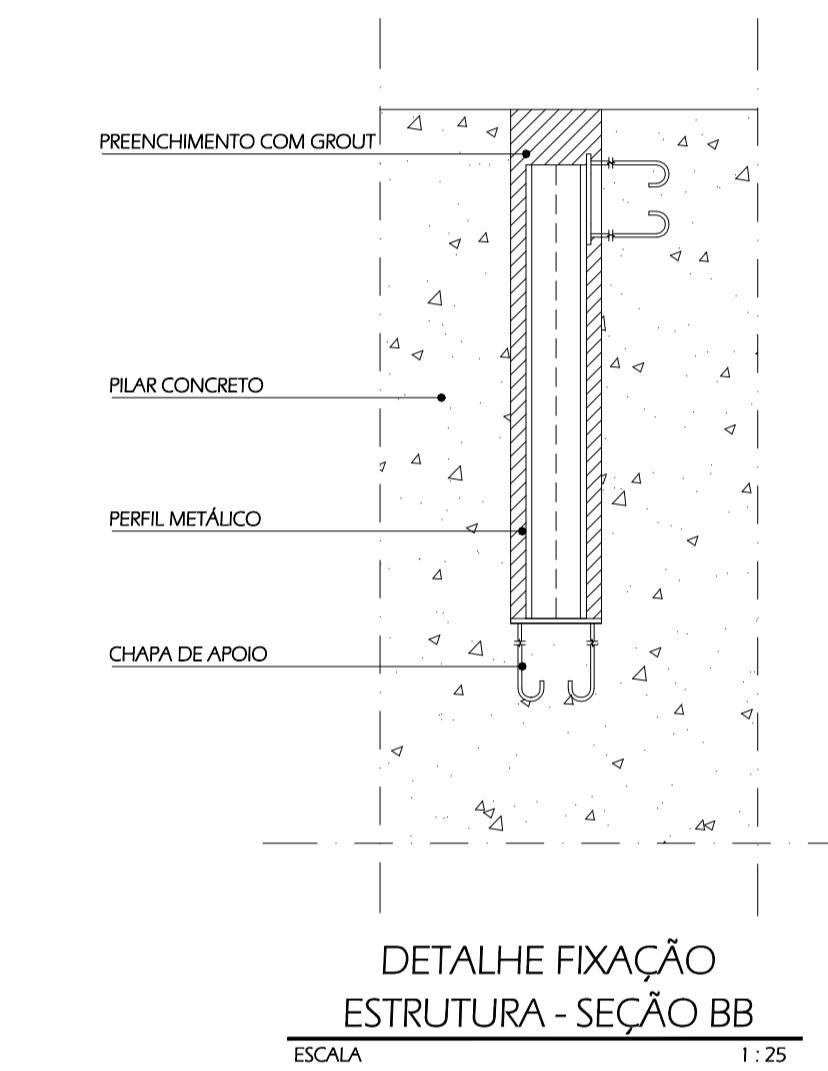
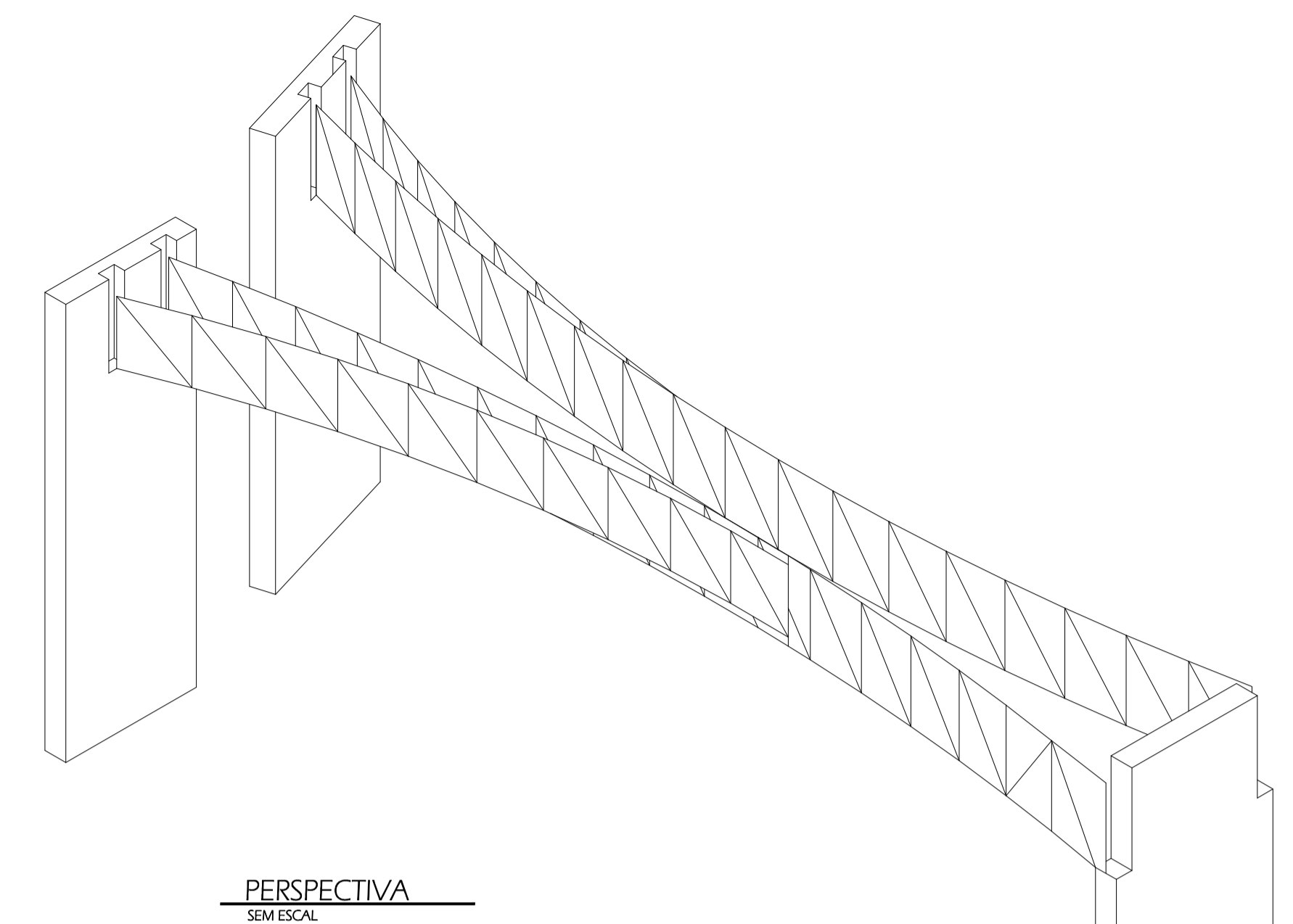
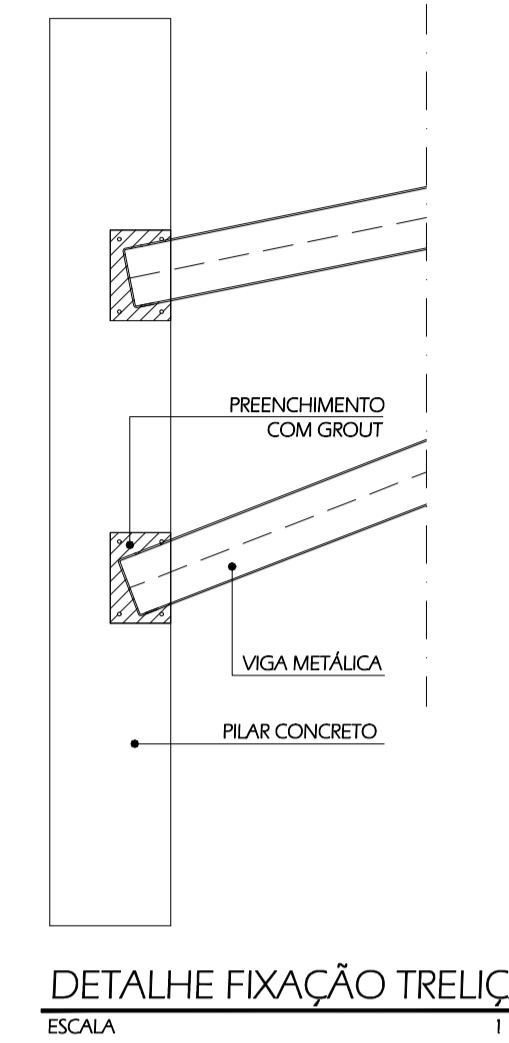
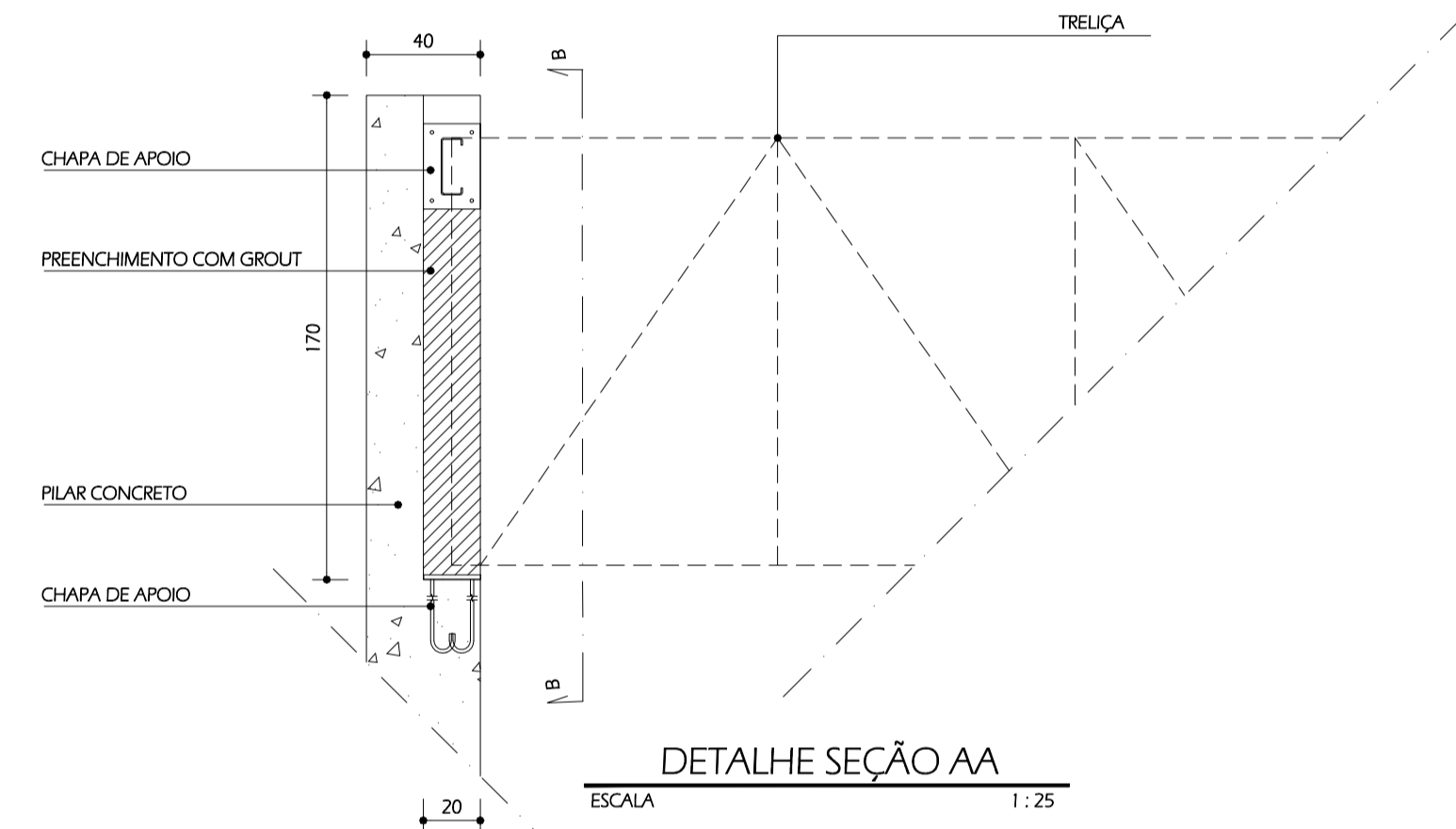
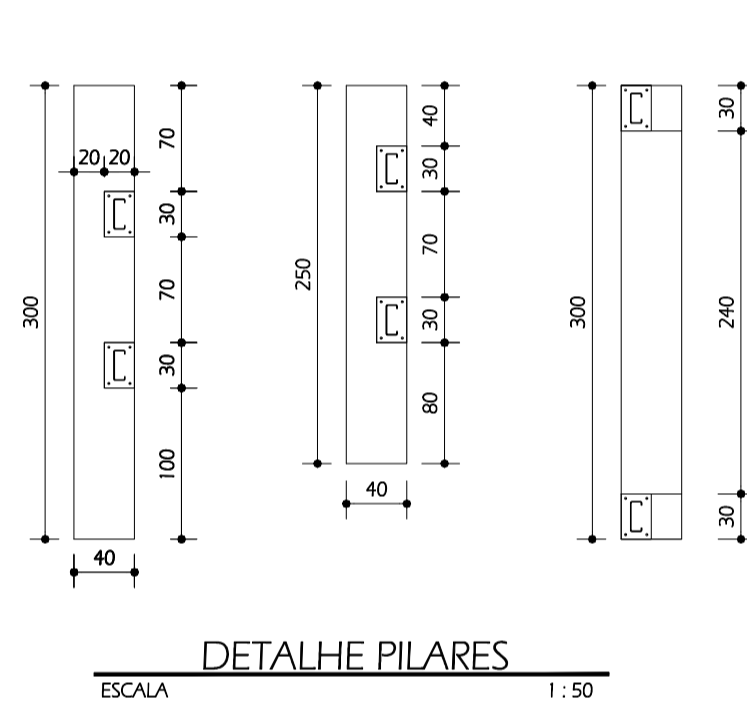
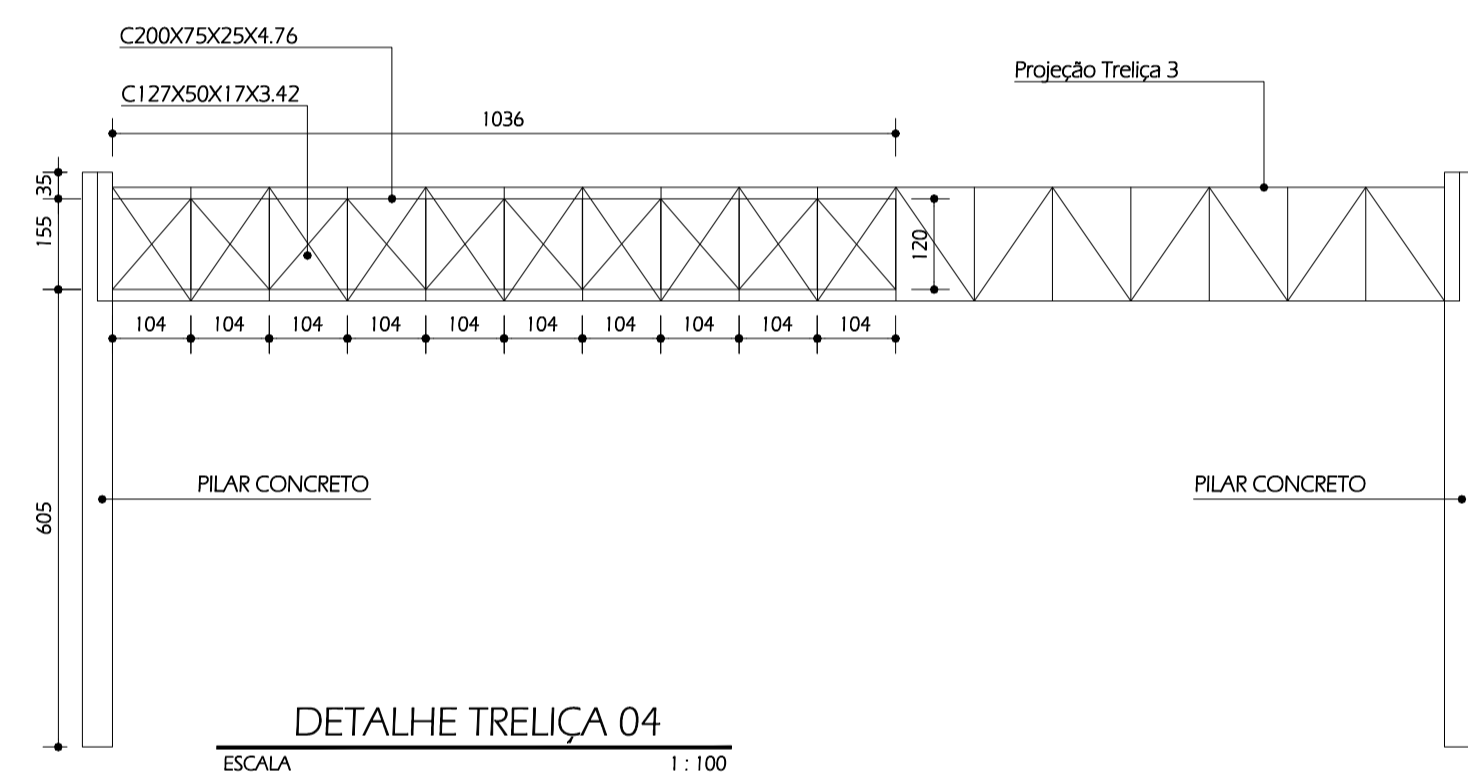
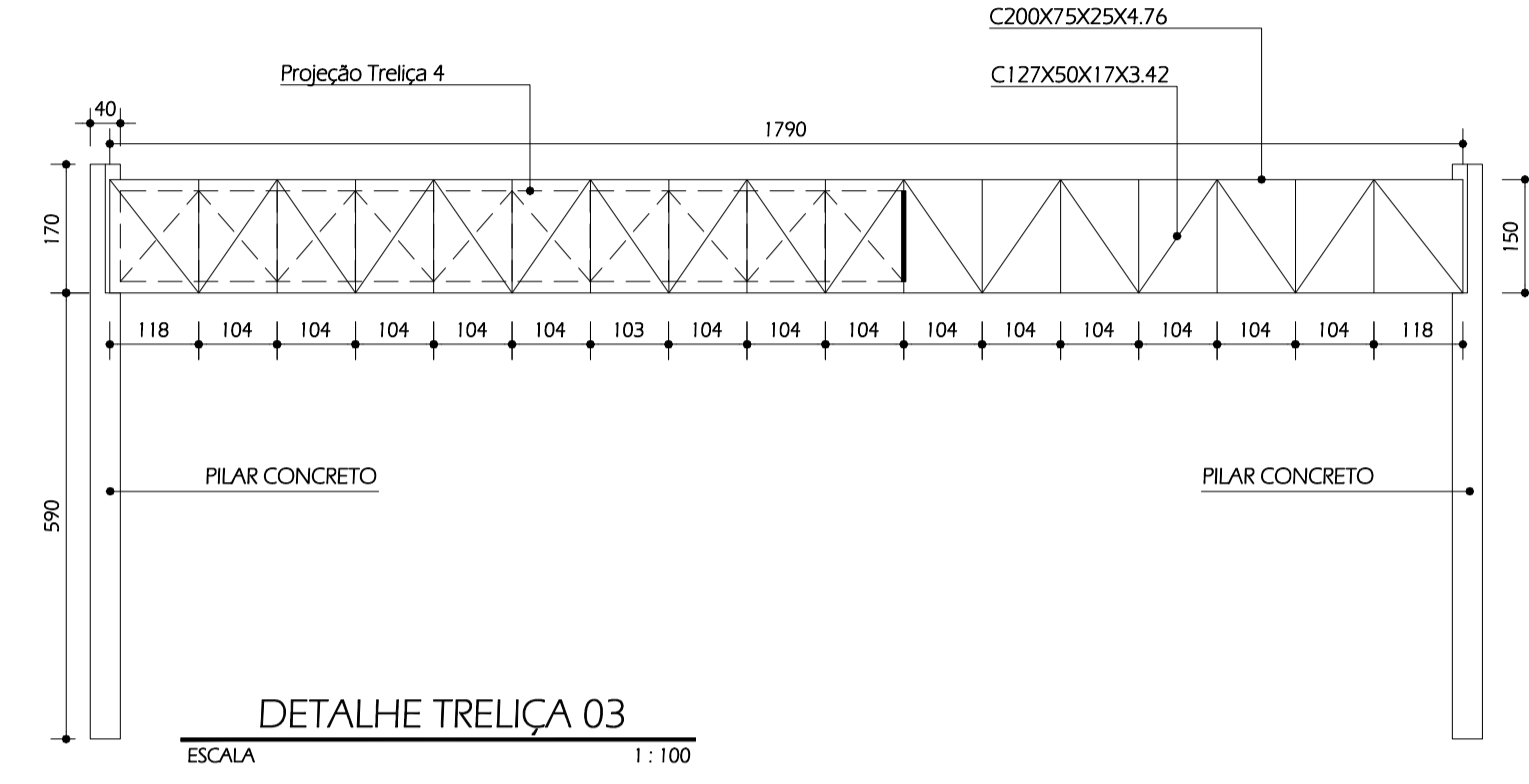
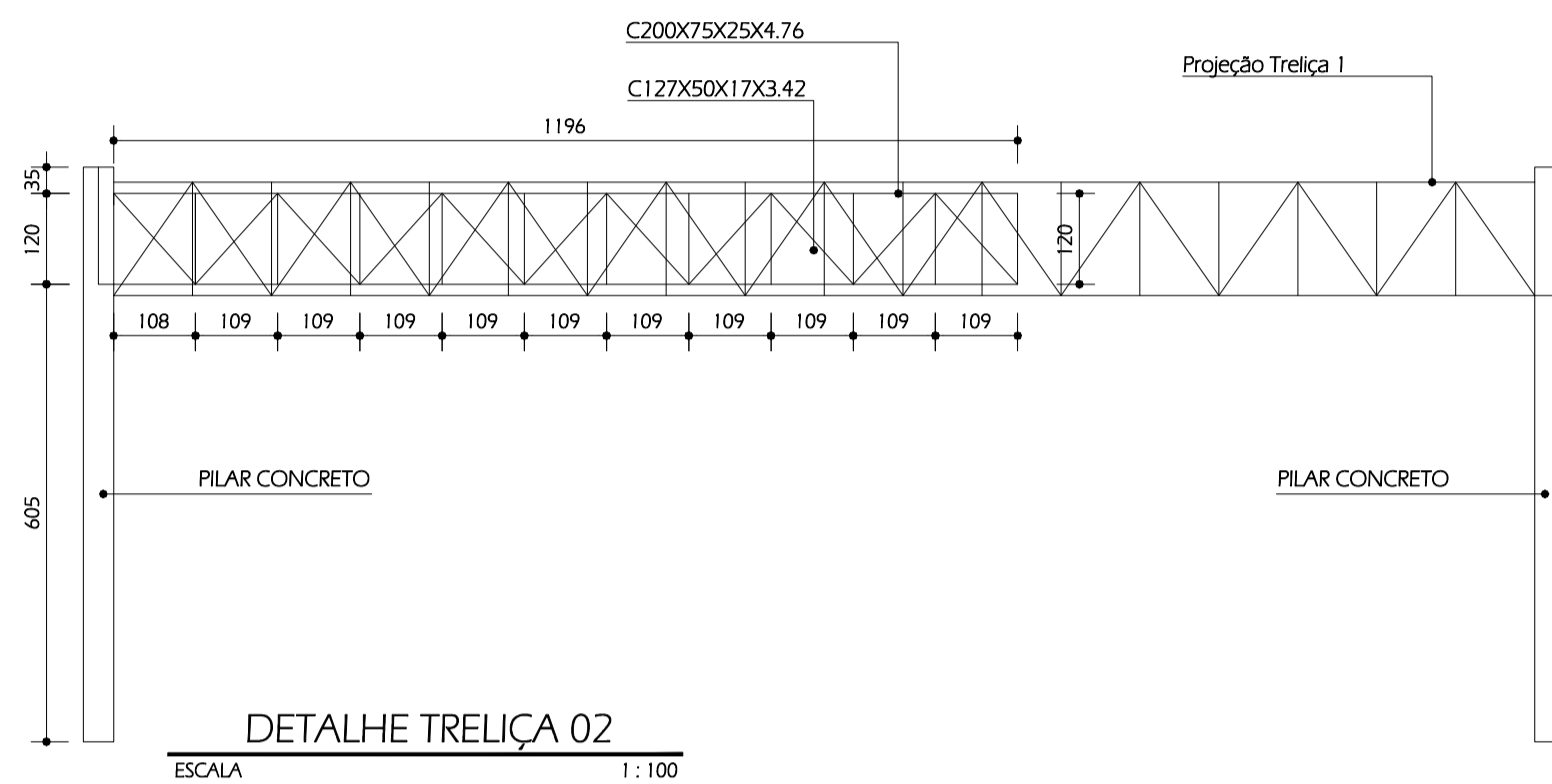
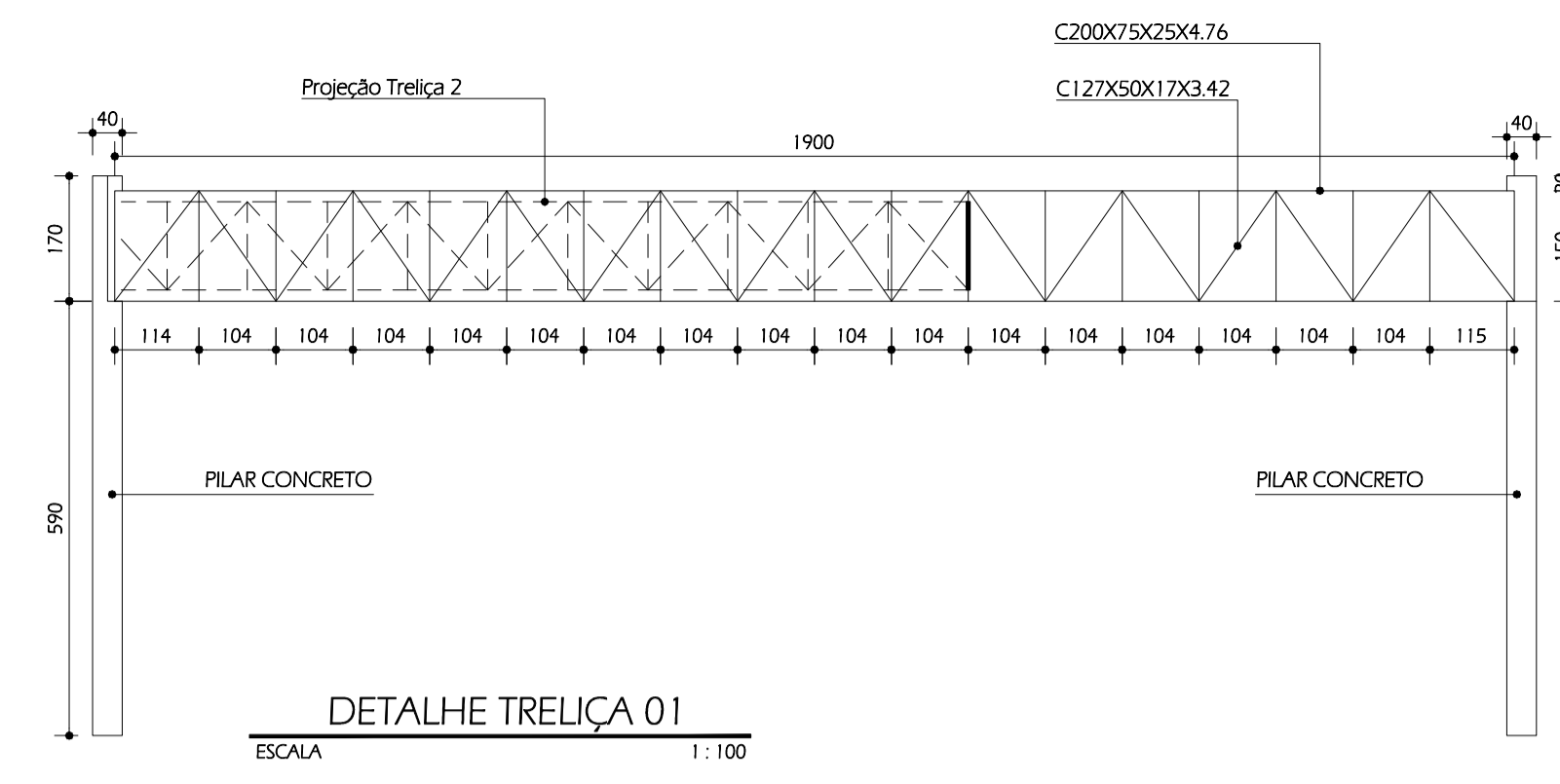
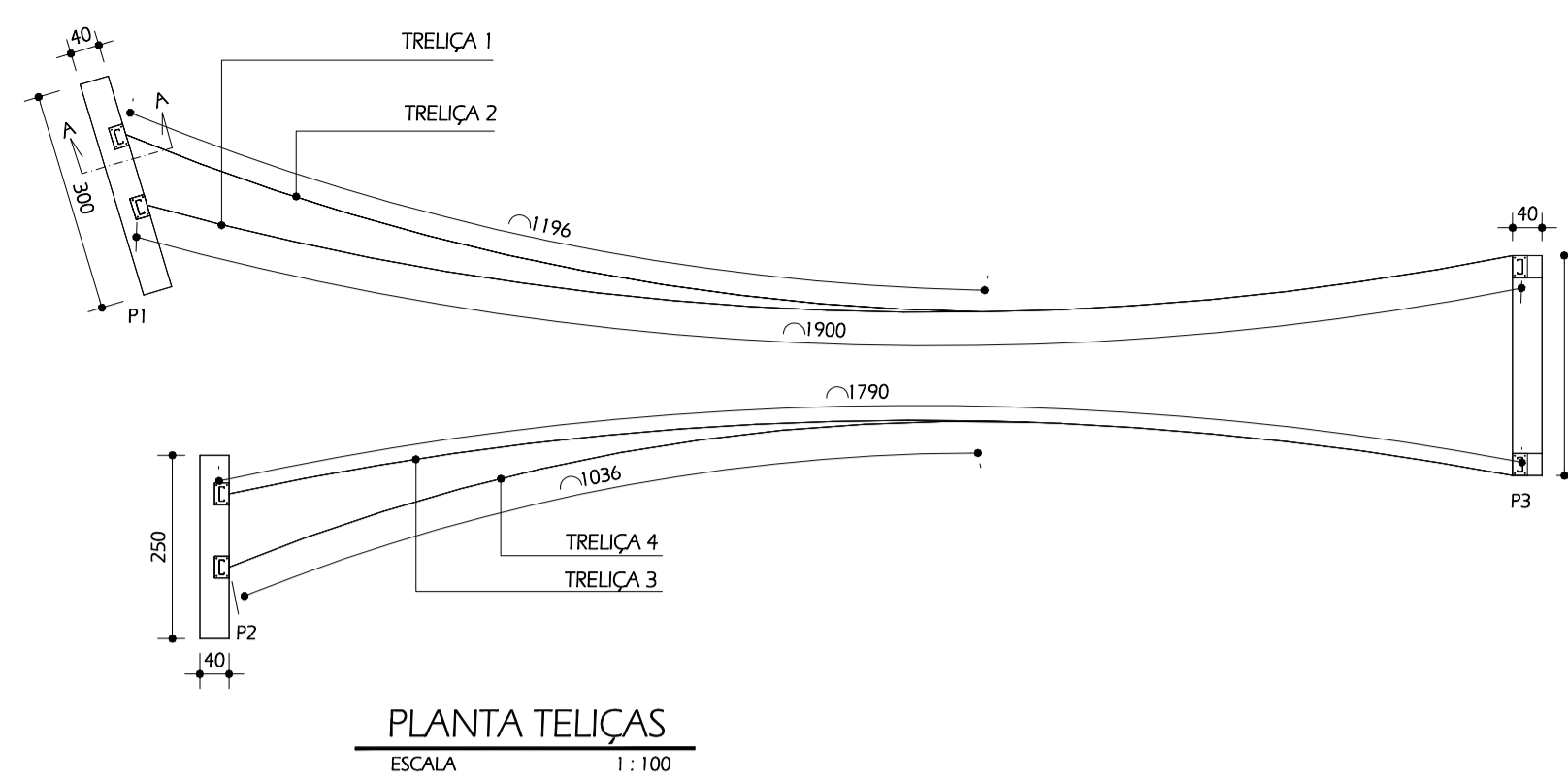

- NOTAS:**
- Cotas em centímetros.
 - Dimensões de peças em milímetros.
 - Conferir medidas no local.
 - Os pilares e as cintas de concreto serão dimensionados no cálculo estrutural.
 - Modelo de cálculo tradicional ou seja, aquele em que as cargas são aplicadas nos nós e as ligações entre as barras são rotuladas.
 - Perfis do tipo dobrado em aço estrutural ASTM - A36.
 - Soldas do tipo filete (caracterizada pelo fato das faces de fusão situarem-se nas faces dos metais, sem a necessidade de entalhe).
 - No beiral deverá ser garantido uma sobreposição máxima de 25 cm ou mínima de 10 cm sobre a calha.
 - Foi admitida uma perda de 2,5% para os perfis adotados na estrutura.
 - As medidas dos pilares metálicos estão fora da tabela padrão para perfis U. Tais perfis devem ser produzidos por empresa especializada.

Resumo de medição											
Material	Tipo	Designação	Série	Perfil	Comprimento		Volume		Peso		
					Perfil (m)	Série (m)	Material (m³)	Perfil (m³)	Material (kg)	Perfil (kg)	
Aço enformado	A-36	C		C127X50X17X3.42 C200X75X25X4.76	180.288 119.055	299.343	299.343	0.147 0.209	0.356 0.356	1153.44 1638.93	2792.38

APROVAÇÃO PROJETO			
ASSINATURAS			
R.T.	LEONARDO JOSÉ GOMES NETO ENGENHEIRO CIVIL - CREA 90.678/D	PROJ.	PREFEITURA MUNICIPAL DE PERDIGÃO - MG
IDENTIFICAÇÃO	PROJETO ESTRUTURA METÁLICA PORTAL 01 ENTRADA DIVINÓPOLIS	TPO	ESTRUTURA METÁLICA
CONTEÚDO	DETALHES ESTRUTURA METÁLICA	INTROD.	PORTAL DE ACESSO
REV.	0	DATA	20/02/2020
EMISSÃO INICIAL		REV.	00
DESCRIBÇÃO DO TRABALHO E/OU REVISÃO		FORMA	01/02
		REV.	A1

DET. FIXAÇÃO DAS TERÇAS
SEM ESCALA

USAR PERFIL DE PONTALETE PARA REFORÇO DA EMENDA DE TOPO DE PERFIL NO BANZO INFERIOR

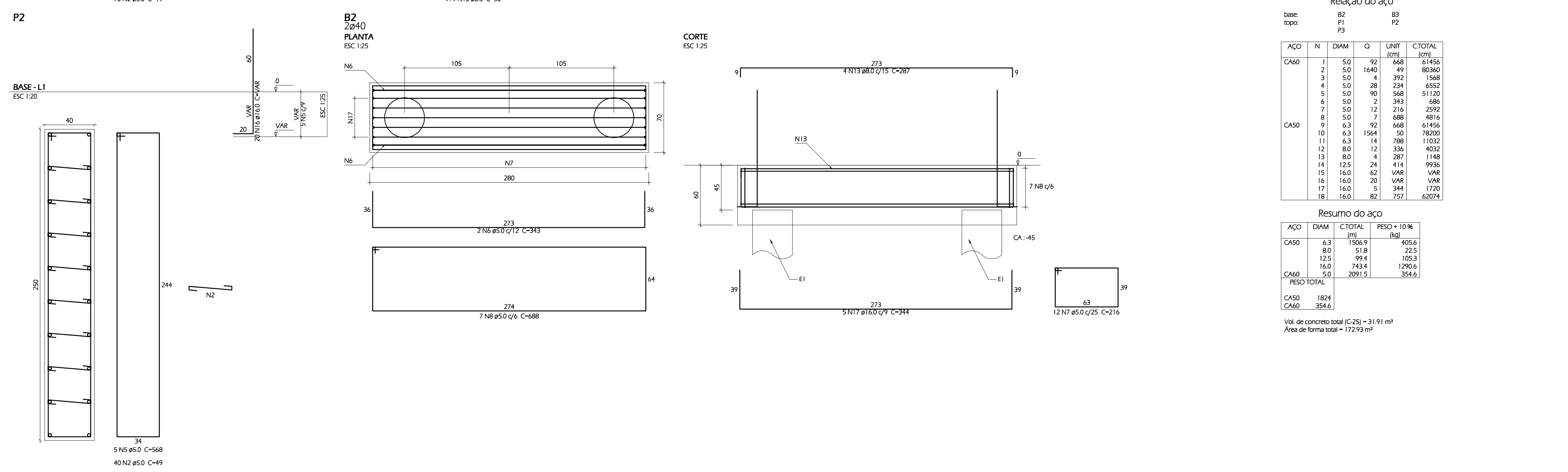
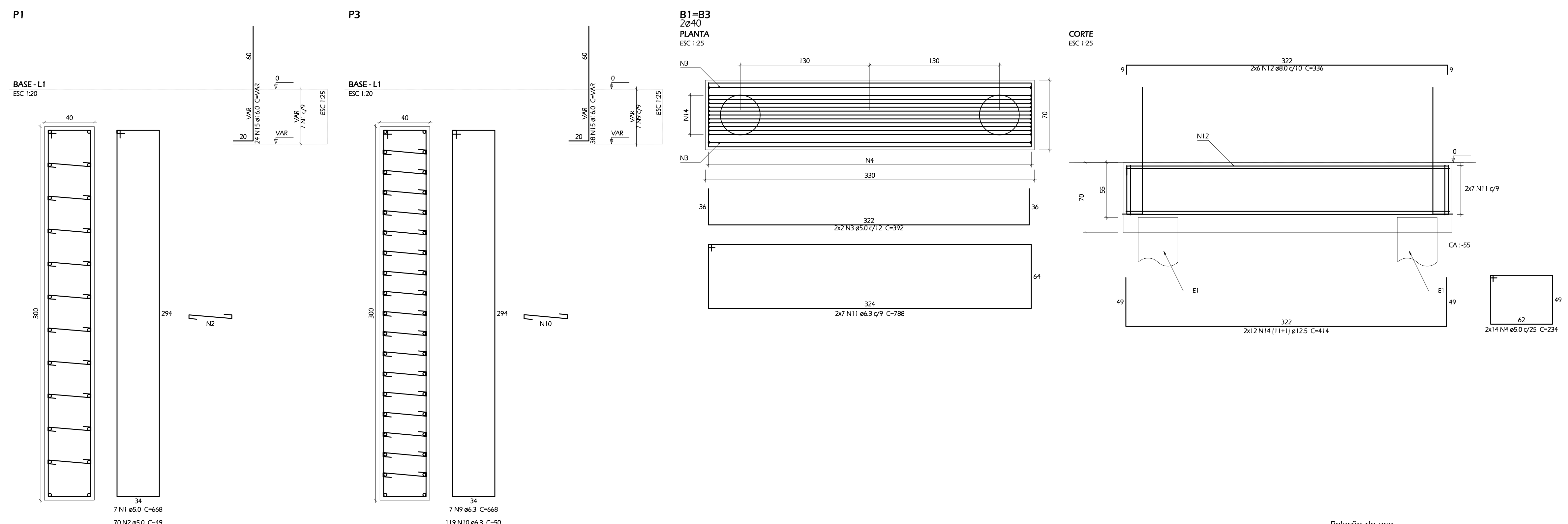

Relação do aço

ACAO	N	DIAM	Q	UNIF	C TOTAL
CASO	1	5,0	92	668	61453
	2	5,0	1640	89	80560
	3	5,0	14	972	1368
	4	5,0	28	234	6552
	5	5,0	90	668	51720
	6	5,0	2	343	485
	7	5,0	17	216	2925
	8	5,0	67	668	4875
	9	6,3	92	768	61453
	10	6,3	1544	168	28500
	11	6,3	14	207	1122
	12	8,0	12	336	4032
	13	8,0	14	207	1148
	14	12,5	24	414	9936
	15	16,0	50	VAR	VAR
	16	16,0	50	VAR	VAR
	17	16,0	50	VAR	VAR
	18	16,0	82	757	83071

Resumo do aço

ACAO	DIAM	C TOTAL	PESO + 10%
CASO	6,3	1566,9	625,9
	8,0	91,6	32,5
	12,5	99,4	165,3
	16,0	243,4	1290,6
	5,0	2091,5	351,6

PESO TOTAL

CASO	1824
CASO	358,6

Vol de concreto total (C-20) = 31,91 m³
Área de forma total = 112,93 m²

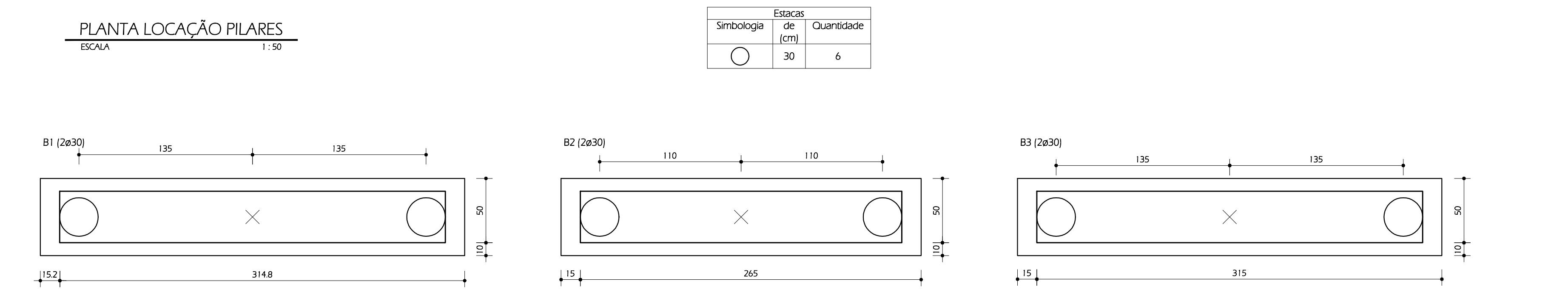
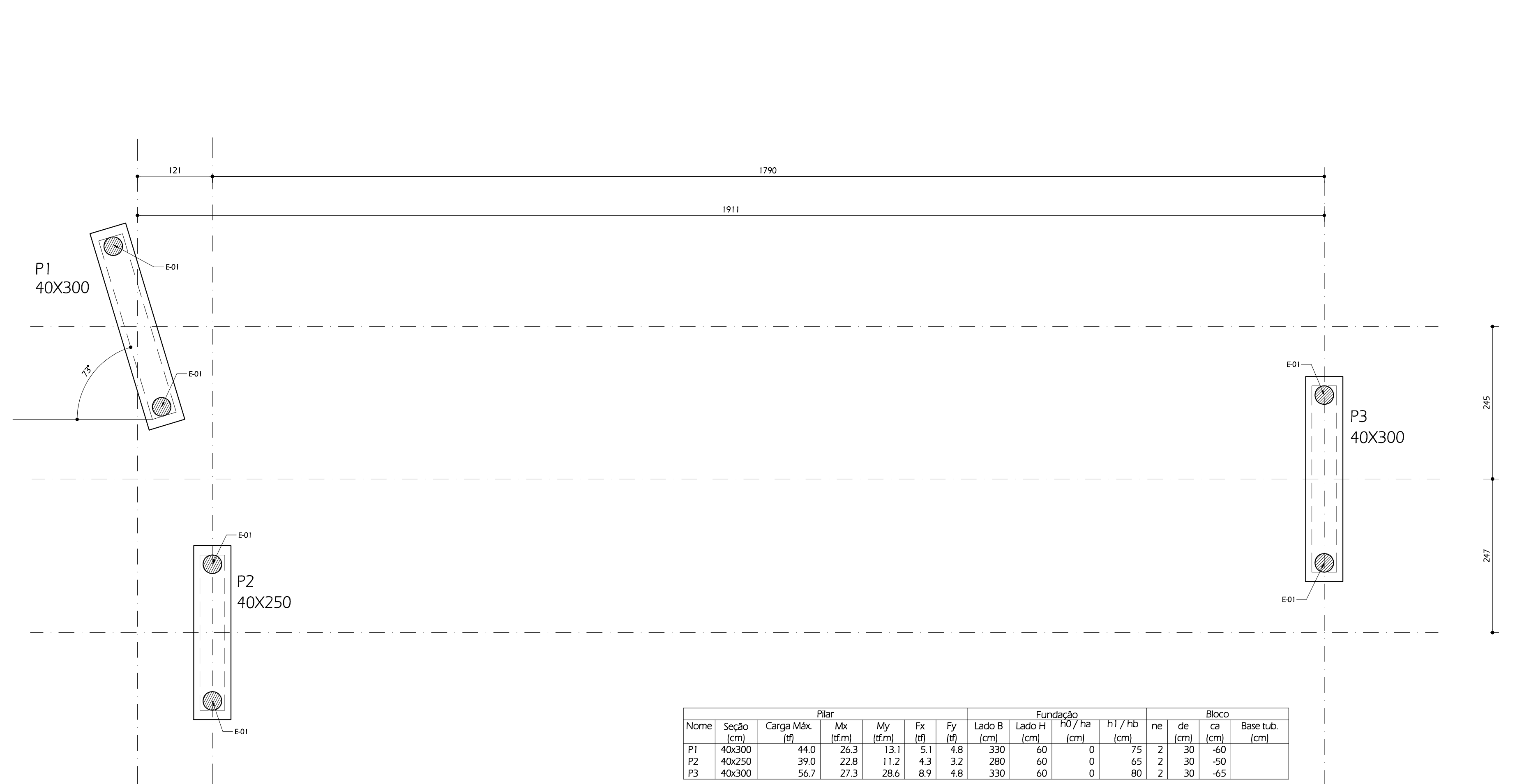
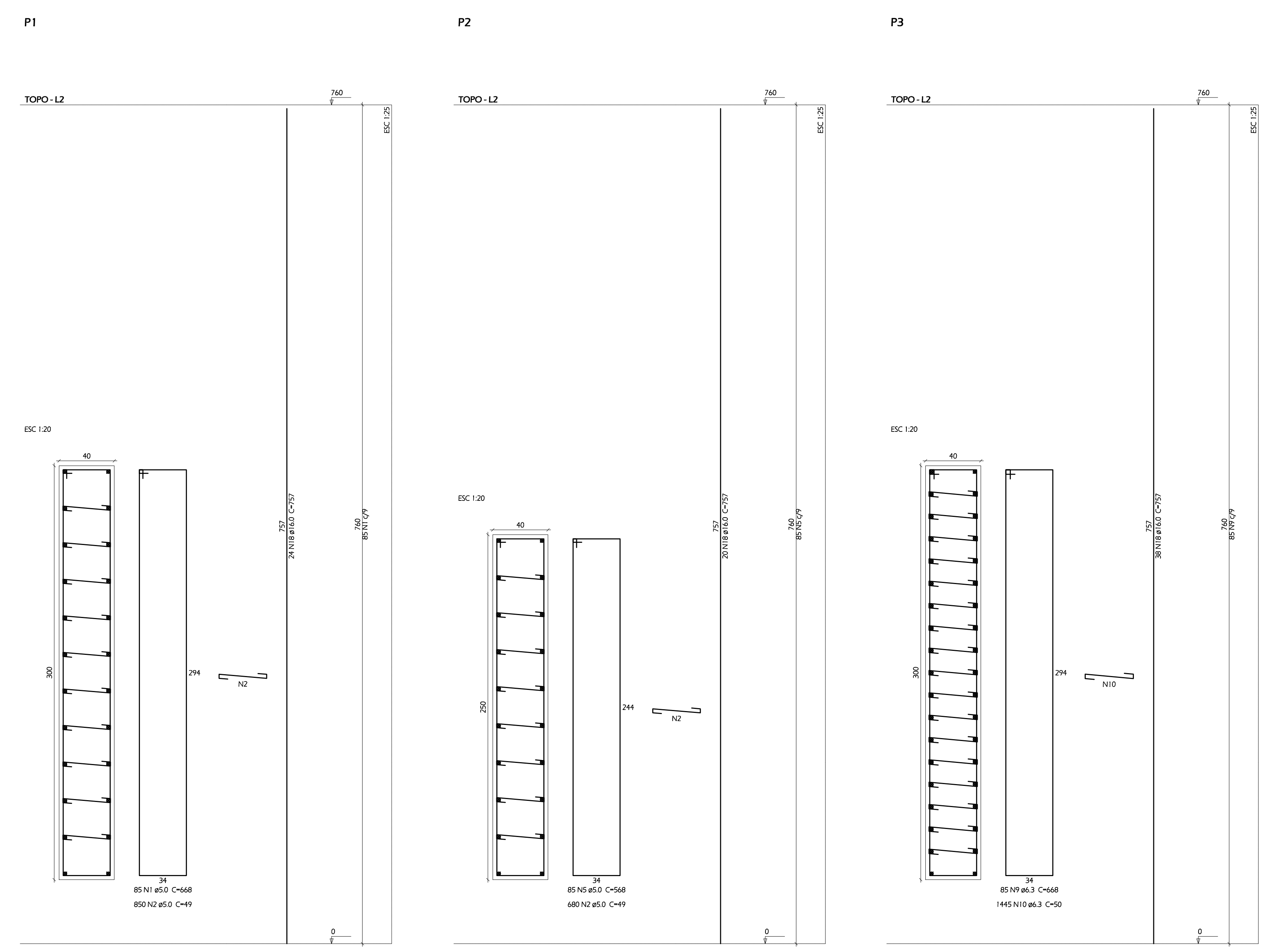

Nome	Seção (cm)	Carga Máx (t)	Pilar			Lado B (cm)	Lado H (cm)	Fundação		Bloco			
			Mx (t/m)	My (t/m)	Fx (t)			F0/FB (cm)	H1/FB (cm)	de (cm)	ca (cm)	Base tub. (cm)	
P1	40x300	44,0	26,3	13,1	5,1	4,8	330	60	75	2	30	40	40
P2	40x250	39,0	22,8	11,2	4,3	3,2	280	60	85	2	30	30	30
P3	40x300	56,7	27,3	28,6	8,9	4,8	330	60	80	2	30	45	45

Estacas	
Símbolo	de
30	6

LEGENDA DOS BLOCOS
ESCALA 1:25

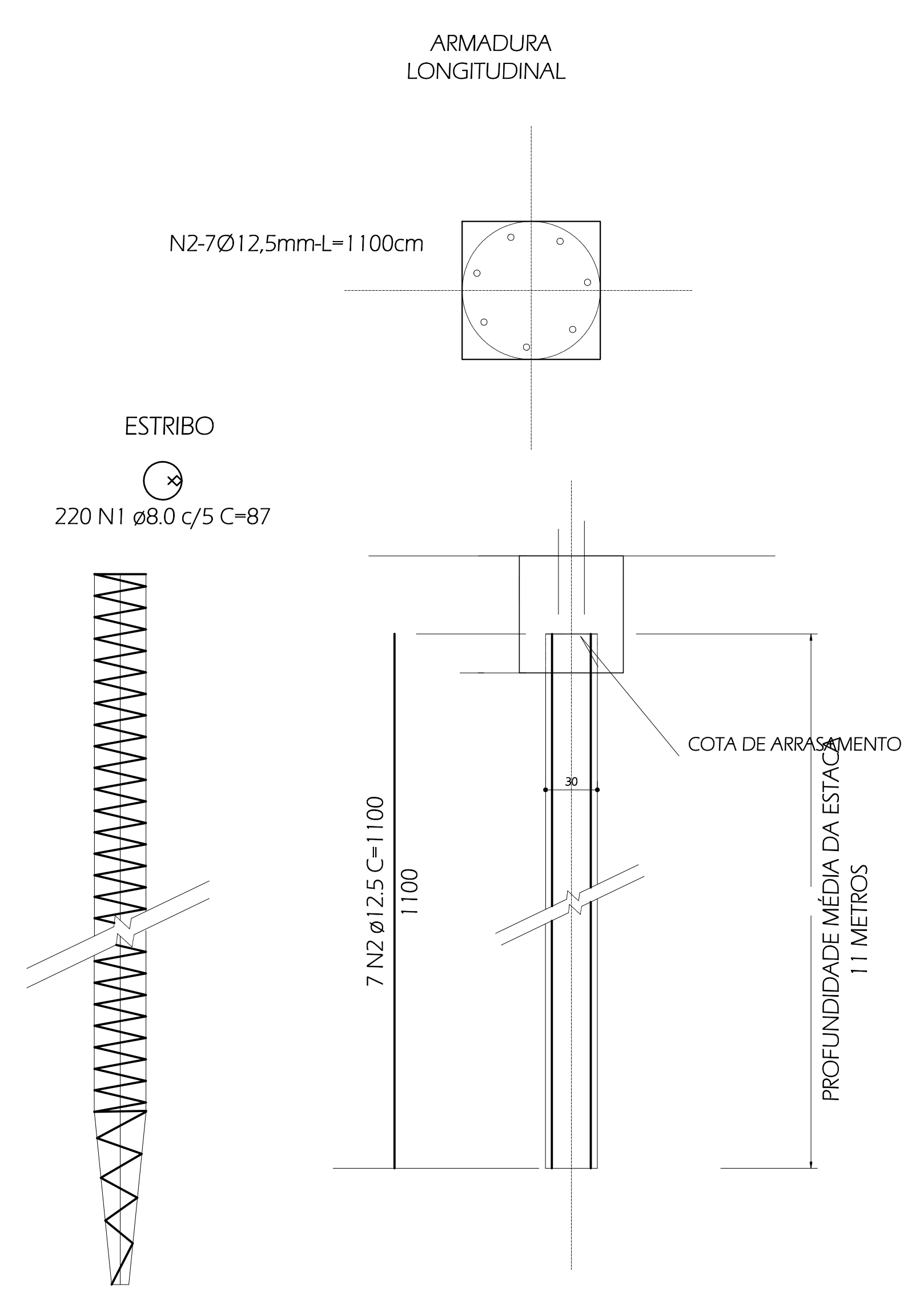

Relação do aço

4 ESTACAS 300mm

ACAO	N	DIAM	Q	UNIF	C TOTAL
CASO	1	8,0	880	87	76560
	2	12,5	28	1100	30800

Resumo do aço

ACAO	DIAM	C TOTAL	PESO + 10%
CASO	8,0	105	382,3
	12,5	308	526,4

PESO TOTAL

CASO	658,7
------	-------

Vol de concreto total = 2 m³

NOTAS:

- Cotas em centímetros.
- Dimensões de peças em milímetros.
- **CONFIRMAR MEDIDAS NO LOCAL.**
- Os pilares e as crinas de concreto serão dimensionados no cálculo estrutural.
- Fundação calculada de acordo com relatório de Sondagem DIV-1-TE-ABE-01058-003-00, da empresa DIVSOLO.

APROVAÇÃO PROJETO			
ASSINATURAS			
REV	LEONARDO JOSÉ GOMES NETO ENGENHEIRO CIVIL - ORA 16/16/10	PROJ	PREFEITURA MUNICIPAL DE FERROVIA - MS
IDENTIFICAÇÃO	PROJETO ESTRUTURA METÁLICA PORTAL 01 ENTRADA DIVINÓPOLIS	ESTRUTURA CONCRETO	
		PORTAL DE ACESSO	
CONTEÚDO	DETALHES FUNDAÇÃO DETALHES PILARES CONCRETO ARMADO	FEV/2020	00
REV.	DATA	02/02	A1
DESCRISÃO DO TRABALHO E/OU REVISÃO			



**PROJETO DE REQUALIFICAÇÃO URBANA
COM ESTRUTURA DE PORTAIS PARA AS
ENTRADAS DA CIDADE
PORTAL 02 - SAÍDA NOVA SERRANA
TRECHOS MG-252 EM DESAFETAÇÃO**

PROJETO DE SITUAÇÃO DO PORTAL

PROJETO DE REQUALIFICAÇÃO
URBANA

PROJETO DE PAISAGISMO

PROJETO DE PAGINAÇÃO DE PISO

DETALHAMENTOS DO PORTAL

**ESPECIFICAÇÃO DO PROJETO
DETALHAMENTOS - PORTAL 02**

VISTA SUPERIOR

ELEVAÇÃO FRONTAL

MARCA	DATA	DESCRIÇÃO
AUTORIA DO PROJETO	TÂMARA WALESKA - ARQUITETA E URBANISTA	CAU A113398-5/MG
REVISÃO	TÂMARA WALESKA - ARQUITETA E URBANISTA	CAU A113398-5/MG
LEVANTAMENTO TOPOGRÁFICO	AMVI - ASSOCIAÇÃO DOS MUNICÍPIOS DO VALE DO ITAPECERICA	

OBSERVAÇÕES:
AS ESPECIFICAÇÕES DOS PROJETOS DE LUMINOTECNIA
E PAISAGISMO, ESTÃO NOS RESPECTIVOS QUADROS.

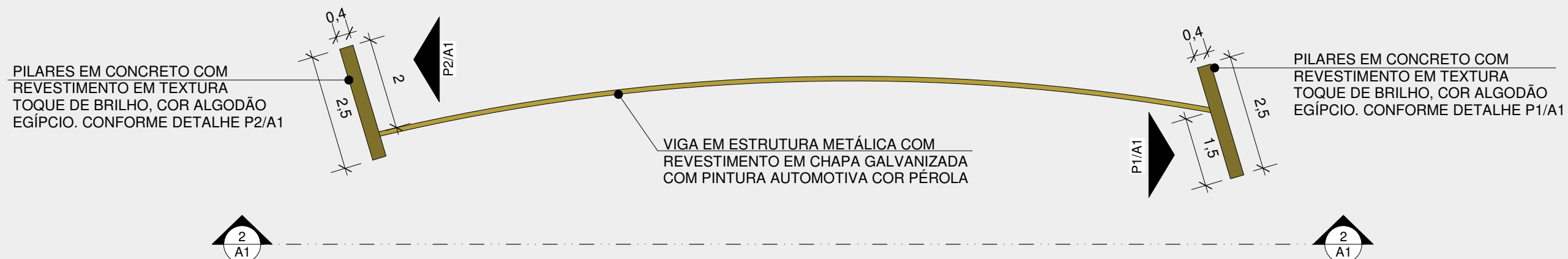

1 VISTA SUPERIOR - PORTAL 02
COB ESC.:1/100

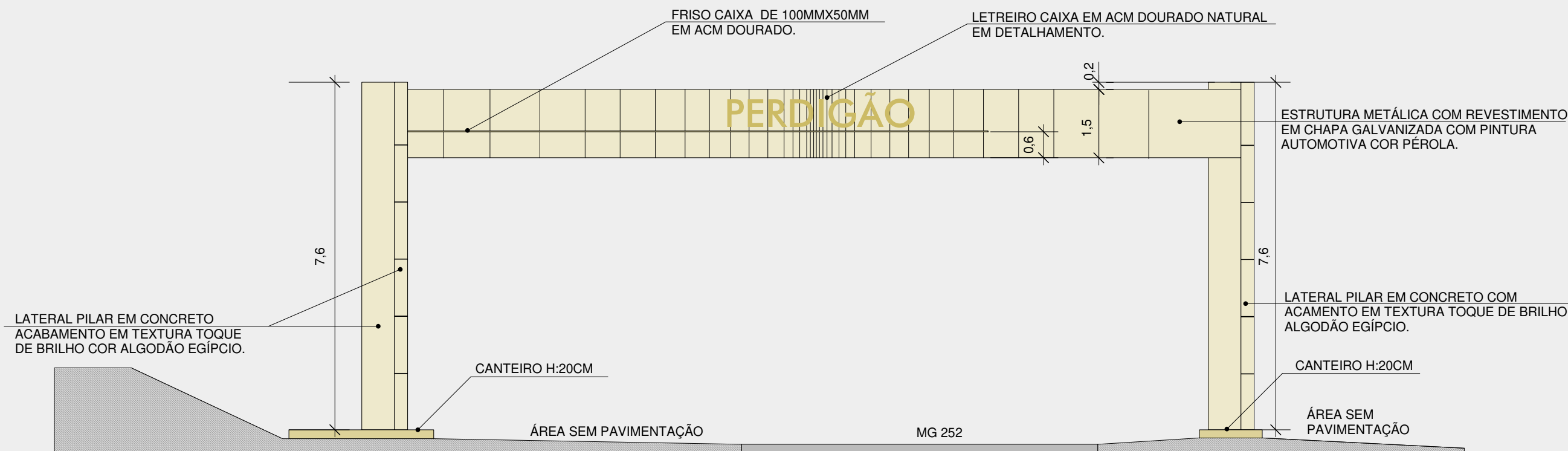

2 ELEVAÇÃO FRONTAL DO PORTAL 02
A1 ESC.:1/100



**PROJETO DE REQUALIFICAÇÃO URBANA
COM ESTRUTURA DE PORTAIS PARA AS
ENTRADAS DA CIDADE
PORTAL 02 - SAÍDA NOVA SERRANA
TRECHOS MG-252 EM DESAFETAÇÃO**

PROJETO DE SITUAÇÃO DO PORTAL

PROJETO DE REQUALIFICAÇÃO URBANA

PROJETO DE PAISAGISMO

PROJETO DE PAGINAÇÃO DE PISO

DETALHAMENTOS DO PORTAL

**ESPECIFICAÇÃO DO PROJETO
DETALHAMENTOS - PORTAL 02**

DETALHE P1/A1

DETALHE P2/A1

MARCA	DATA	DESCRIÇÃO
AUTORIA DO PROJETO	TÂMARA WALESKA - ARQUITETA E URBANISTA	CAU A113398-5/MG
REVISÃO	TÂMARA WALESKA - ARQUITETA E URBANISTA	CAU A113398-5/MG
LEVANTAMENTO TOPOGRÁFICO	AMVI- ASSOCIAÇÃO DOS MUNICÍPIOS DO VALE DO ITAPECERICA	

AS ESPECIFICAÇÕES DOS PROJETOS DE LUMINOTECNIA E PAISAGISMO, ESTÃO NOS RESPECTIVOS QUADROS.

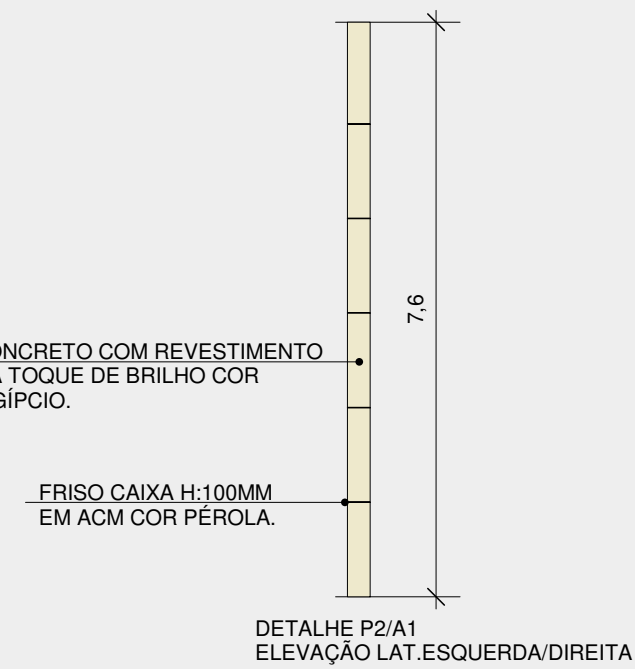
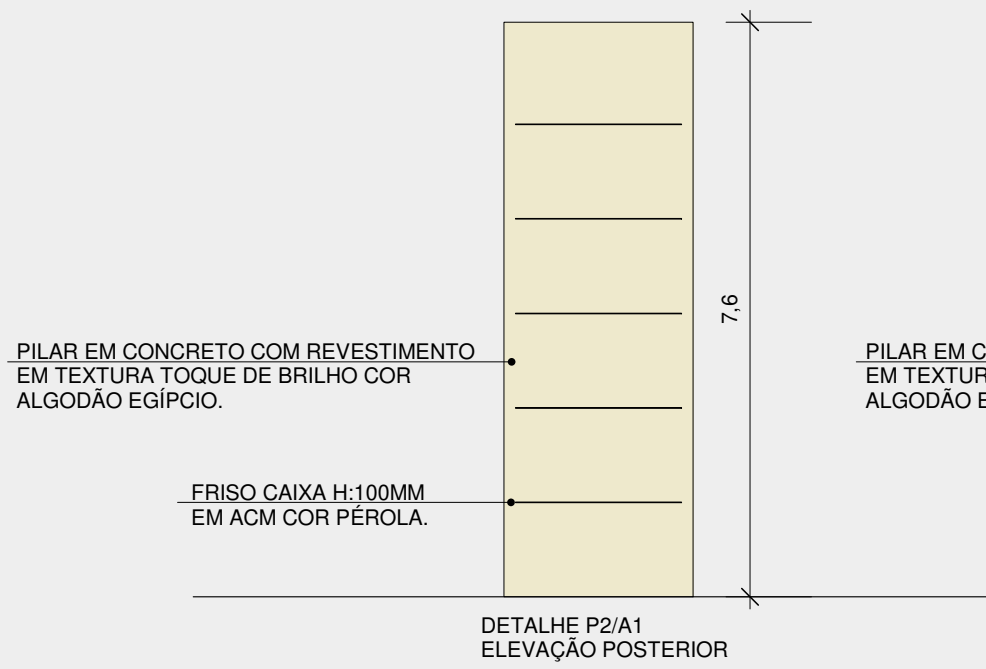
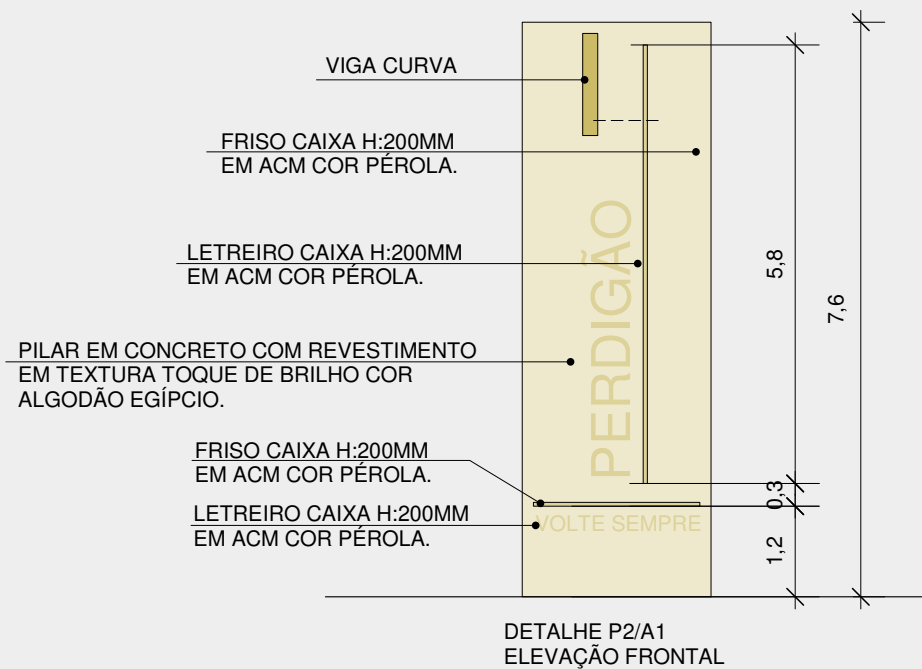
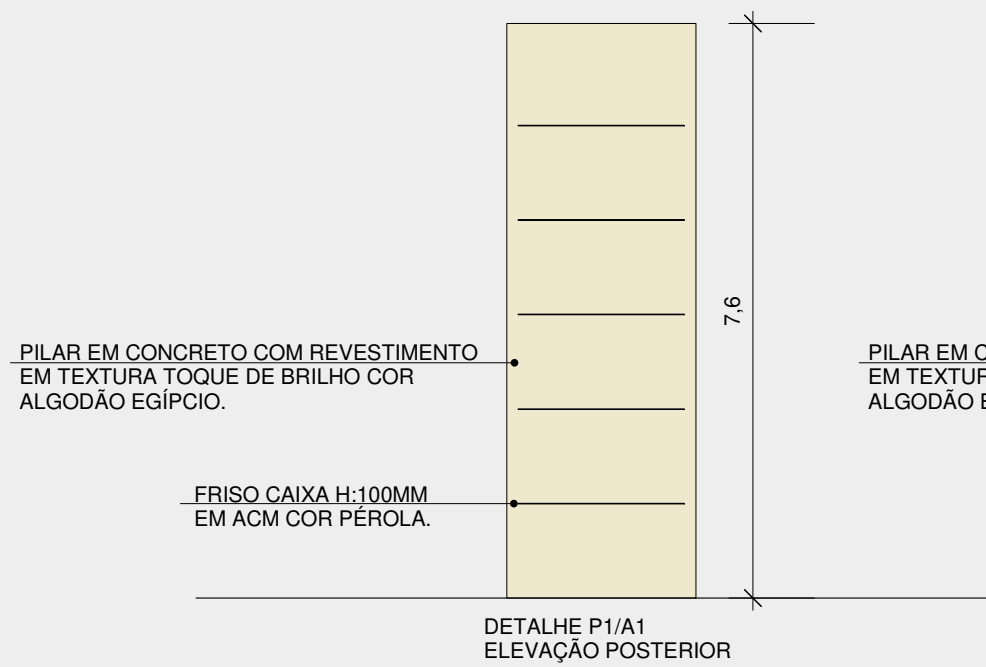
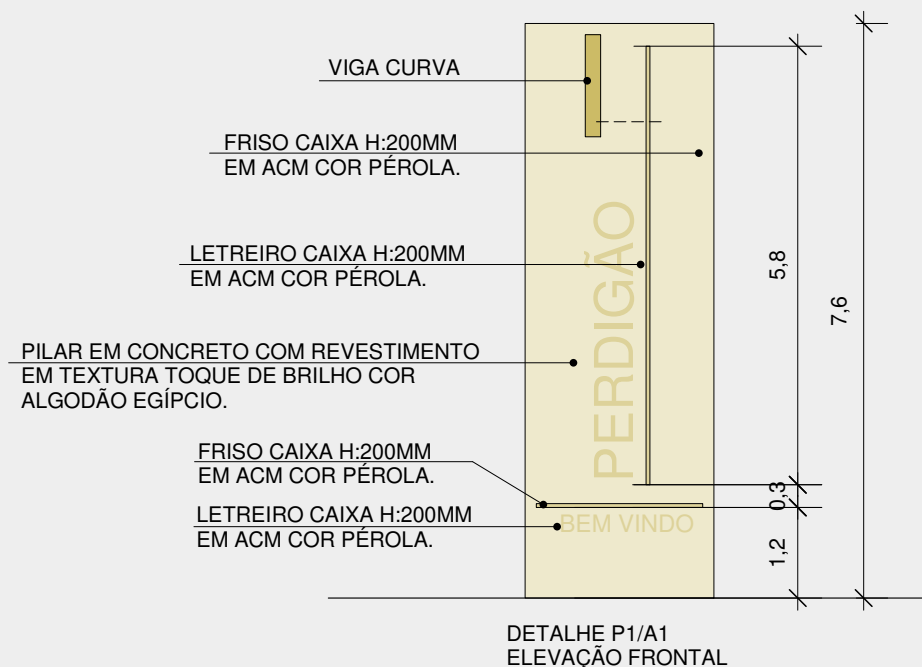



**PROJETO DE REQUALIFICAÇÃO URBANA
COM ESTRUTURA DE PORTAIS PARA AS
ENTRADAS DA CIDADE
PORTAL 02 - SAÍDA NOVA SERRANA
TRECHOS MG-252 EM DESAFETAÇÃO**

- PROJETO DE SITUAÇÃO DO PORTAL
- PROJETO DE REQUALIFICAÇÃO URBANA
- PROJETO DE PAISAGISMO
- PROJETO DE PAGINAÇÃO DE PISO
- DETALHAMENTOS DO PORTAL

ESPECIFICAÇÃO DO PROJETO

PLANTA DE IMPLANTAÇÃO DO PORTAL 02

MARCA	DATA	DESCRIÇÃO
AUTORIA DO PROJETO	TÂMARA WALESKA - ARQUITETA E URBANISTA	CAU A113398-5/MG
REVISÃO	TÂMARA WALESKA - ARQUITETA E URBANISTA	CAU A113398-5/MG
LEVANTAMENTO TOPOGRÁFICO	AMVI - ASSOCIAÇÃO DOS MUNICÍPIOS DO VALE DO ITAPECERICA	
OBSERVAÇÕES:	AS ESPECIFICAÇÕES DOS PROJETOS DE LUMINOTECNIA E PAISAGISMO, ESTÃO NOS RESPECTIVOS QUADROS.	

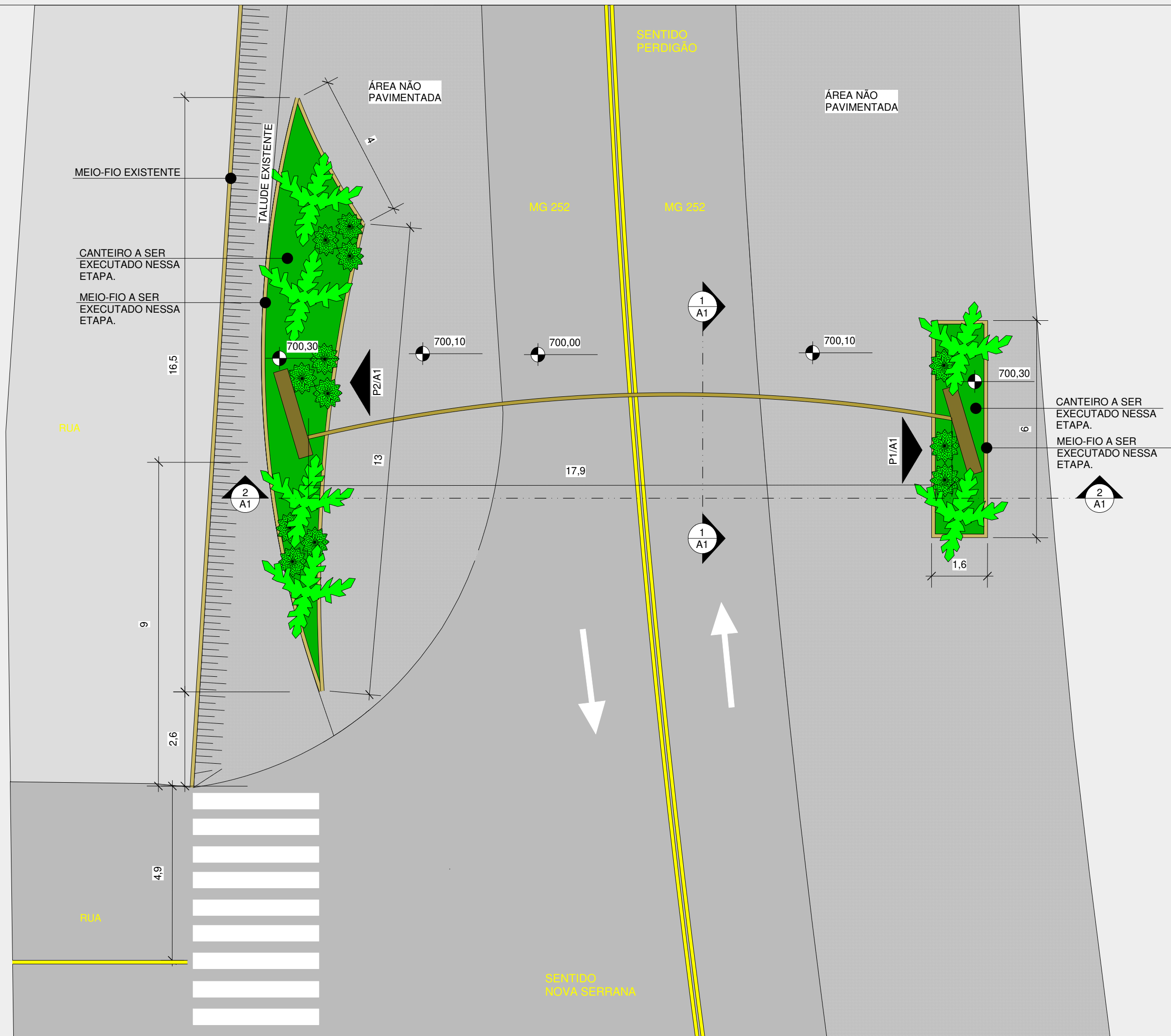



PROJETO DE REQUALIFICAÇÃO URBANA
COM ESTRUTURA DE PORTAIS PARA AS
ENTRADAS DA CIDADE
PORTAL 02 - SAÍDA NOVA SERRANA
TRECHOS MG-252 EM DESAFETAÇÃO

PROJETO DE SITUAÇÃO DO PORTAL
PROJETO DE REQUALIFICAÇÃO URBANA
PROJETO DE PAISAGISMO
PROJETO DE PAGINAÇÃO DE PISO
DETALHAMENTOS DO PORTAL

ESPECIFICAÇÃO DO PROJETO
PROJETO EXECUTIVO DE PAISAGISMO
QUADRO DE ESPECIFICAÇÕES TÉCNICAS

MARCA	DATA	DESCRIÇÃO

AUTORIA DO PROJETO	TÂMARA WALESKA - ARQUITETA E URBANISTA CAU A113398-5/MG
REVISÃO	TÂMARA WALESKA - ARQUITETA E URBANISTA CAU A113398-5/MG
LEVANTAMENTO TOPOGRÁFICO	AMVI- ASSOCIAÇÃO DOS MUNICÍPIOS DO VALE DO ITAPECERICA

AS ESPECIFICAÇÕES DOS PROJETOS DE LUMINOTECNIA E PAISAGISMO, ESTÃO NOS RESPECTIVOS QUADROS.

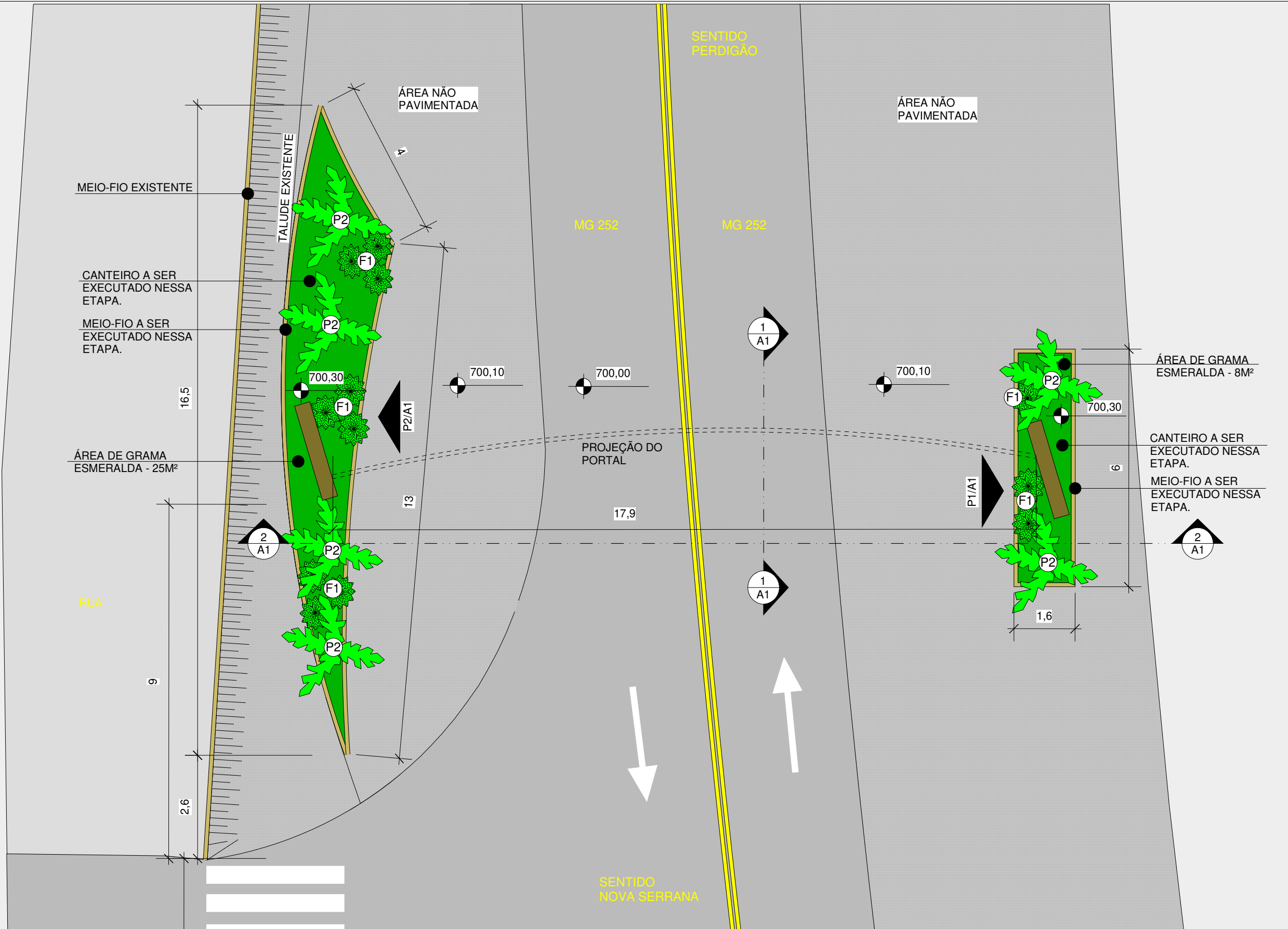

ESPECIFICAÇÕES TÉCNICAS DE PAISAGISMO

ID	QT.	ESPECIFICAÇÃO TÉCNICA DE PLANTIO
(P2)	06	PALMEIRA RABO-DE-RAPOSA COM ALTURA MÍNIMA DE 2,10M DE TRONCO. DISTÂNCIA DE 4,5M DE TRONCO ENTRE AS PALMEIRAS.
(F1)	10	AGAVE PALITO COM DIÂMETRO MÍNIMO DE 50CM.
(G1)	33M ²	GRAMA ESMERALDA COM PLANTIO NO LOCAL INDICADO.



PREFEITURA MUNICIPAL DE
PERDIGÃO

PREFEITURA MUNICIPAL DE PERDIGÃO
CNPJ: 18.301.051.0001 / 19
Avenida Santa Rita, 150 - Centro.

PROJETO DE REQUALIFICAÇÃO URBANA
COM ESTRUTURA DE PORTAIS PARA AS
ENTRADAS DA CIDADE
PORTAL 02 - SAÍDA NOVA SERRANA
TRECHOS MG-252 EM DESAFETAÇÃO

PROJETO DE SITUAÇÃO DO PORTAL
PROJETO DE REQUALIFICAÇÃO URBANA
PROJETO DE PAISAGISMO
PROJETO DE PAGINAÇÃO DE PISO
DETALHAMENTOS DO PORTAL

ESPECIFICAÇÃO DO PROJETO

PLANTA DE REQUALIFICAÇÃO URBANA
DO ENTORNO PRÓXIMO

PLANTA DE SITUAÇÃO

MARCA	DATA	DESCRIÇÃO
AUTORIA DO PROJETO	TÂMARA WALESKA - ARQUITETA E URBANISTA CAU A113398-5/MG	
REVISÃO	TÂMARA WALESKA - ARQUITETA E URBANISTA CAU A113398-5/MG	
LEVANTAMENTO TOPOGRÁFICO	AMVI- ASSOCIAÇÃO DOS MUNICÍPIOS DO VALE DO ITAPECERICA	
OBSERVAÇÕES:		
AS ESPECIFICAÇÕES DOS PROJETOS DE LUMINOTECNIA E PAISAGISMO, ESTÃO NOS RESPECTIVOS QUADROS.		

ESCALA 1/150
PRANCHA 01/05

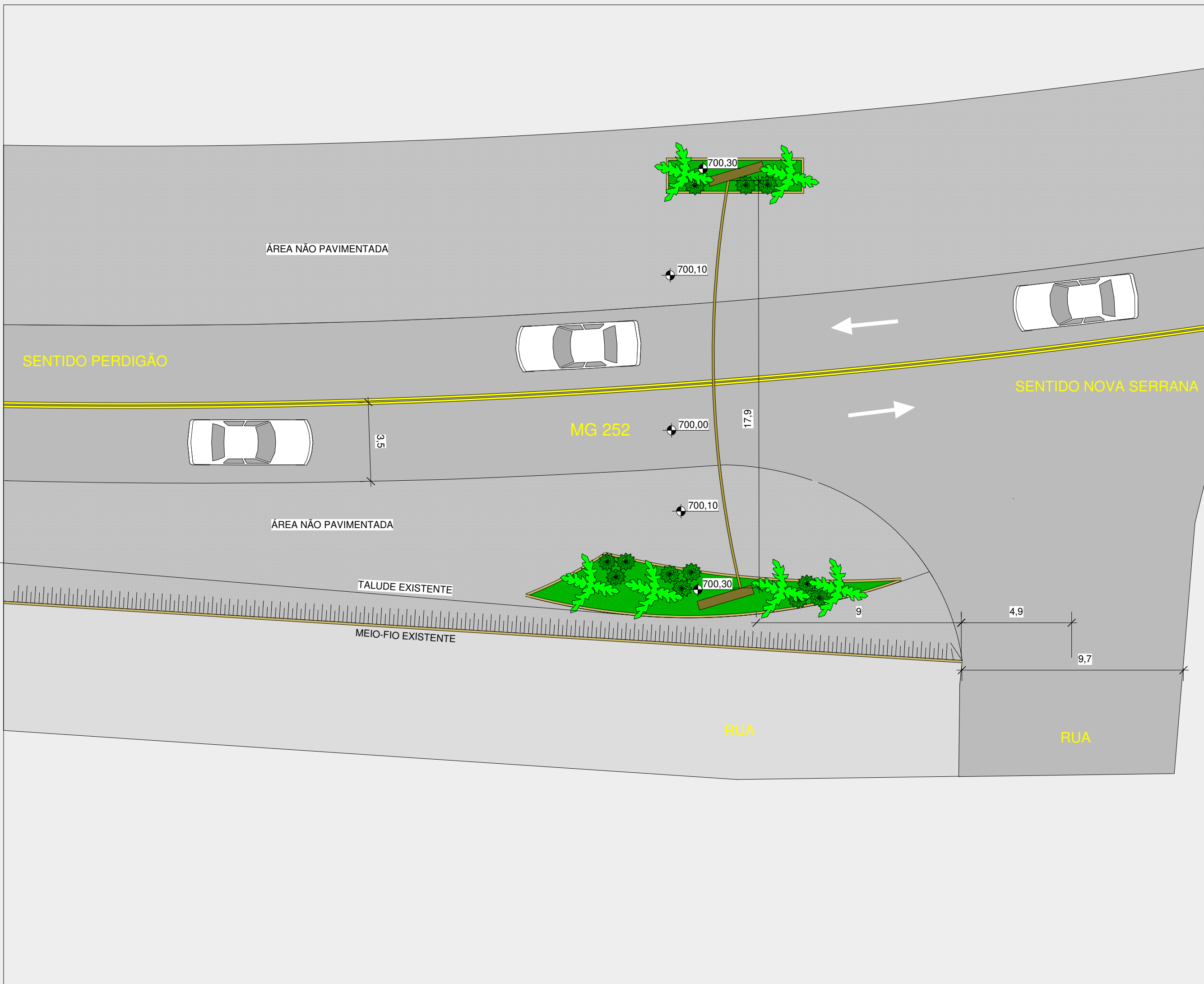



CAU A113398-5
arquiteturaurbanaprojetos@gmail.com
(37) 9.9662-6655/ 3213-8304



PREFEITURA MUNICIPAL DE PERDIGÃO
PREFEITURA MUNICIPAL DE PERDIGÃO
CNPJ: 18.301.051.0001 / 19
Avenida Santa Rita, 150 - Centro.

PROJETO DE REQUALIFICAÇÃO URBANA
COM ESTRUTURA DE PORTAIS PARA AS
ENTRADAS DA CIDADE
PORTAL 01 - SAÍDA DIVINÓPOLIS

PROJETO DE SITUAÇÃO DO PORTAL
PROJETO DE REQUALIFICAÇÃO URBANA
PROJETO DE PAISAGISMO
PROJETO DE PAGINAÇÃO DE PISO
DETALHAMENTOS DO PORTAL

ESPECIFICAÇÃO DO PROJETO
ELEVAÇÃO FRONTAL PORTAL 01

MARCA	DATA	DESCRIÇÃO
AUTORIA DO PROJETO	TÂMARA WALESKA - ARQUITETA E URBANISTA CAU A113398-5/MG	
REVISÃO	TÂMARA WALESKA - ARQUITETA E URBANISTA CAU A113398-5/MG	

LEVANTAMENTO TOPOGRÁFICO
AMVI- ASSOCIAÇÃO DOS MUNICÍPIOS DO VALE DO ITAPECERICA
OBSERVAÇÕES:
AS ESPECIFICAÇÕES DOS PROJETOS DE LUMINOTECNIA
E PAISAGISMO, ESTÃO NOS RESPECTIVOS QUADROS.

ESCALA 1/100
PRANCHA 02 05/05

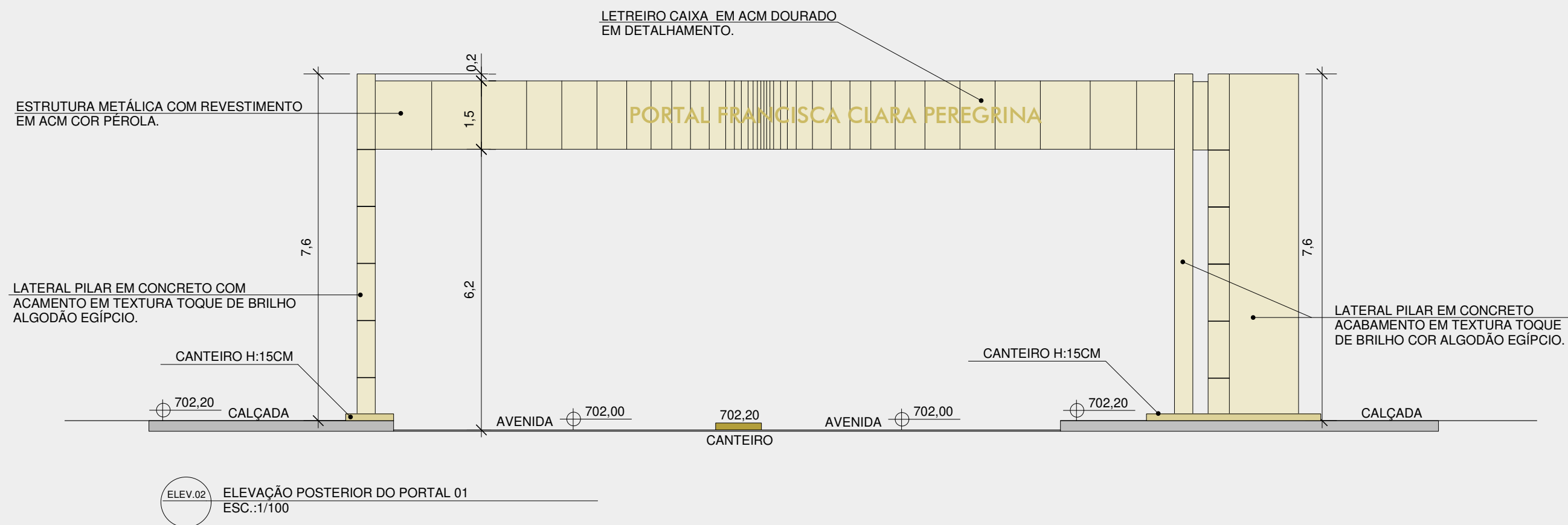
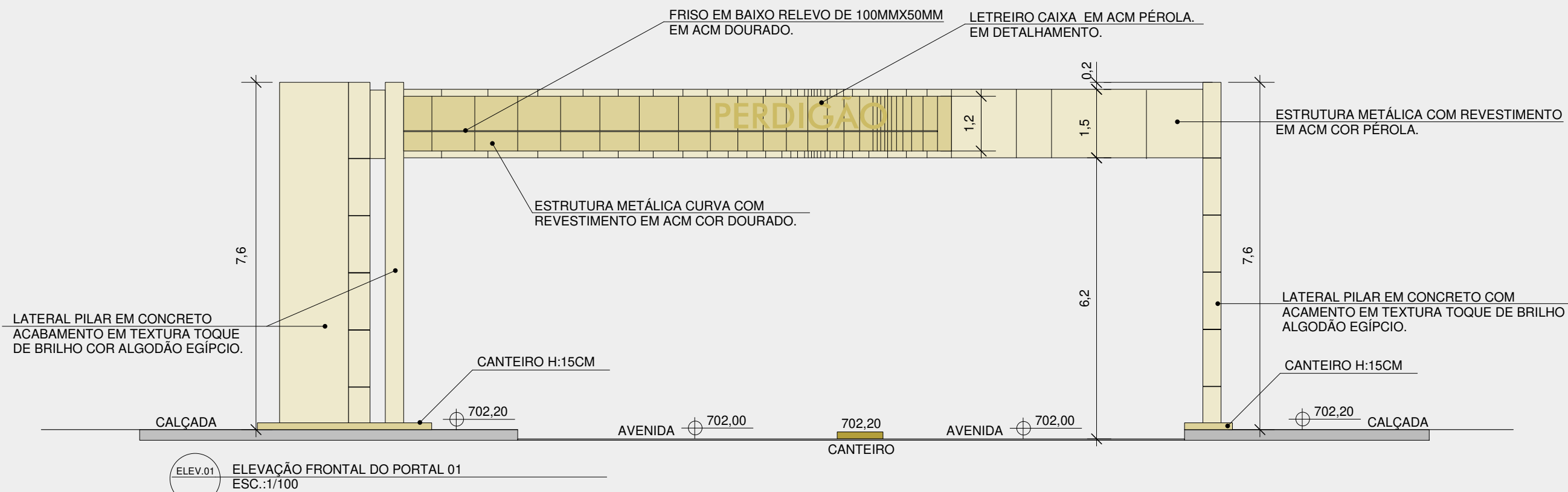



PREFEITURA MUNICIPAL DE PERDIGÃO
CNPJ: 18.301.051.0001 / 19
Avenida Santa Rita, 150 - Centro.

PROJETO DE REQUALIFICAÇÃO URBANA
COM ESTRUTURA DE PORTAIS PARA AS
ENTRADAS DA CIDADE
PORTAL 01 - SAÍDA DIVINÓPOLIS

PROJETO DE SITUAÇÃO DO PORTAL
PROJETO DE REQUALIFICAÇÃO URBANA
PROJETO DE PAISAGISMO
PROJETO DE PAGINAÇÃO DE PISO
DETALHAMENTOS DO PORTAL

ESPECIFICAÇÃO DO PROJETO
PLANTA DE COBERTURA DO PORTAL
PLANTA DO PORTAL

MARCA	DATA	DESCRIÇÃO
AUTORIA DO PROJETO	TÂMARA WALESKA - ARQUITETA E URBANISTA	CAU A113398-5/MG
REVISÃO	TÂMARA WALESKA - ARQUITETA E URBANISTA	CAU A113398-5/MG
LEVANTAMENTO TOPOGRÁFICO	AMVI- ASSOCIAÇÃO DOS MUNICÍPIOS DO VALE DO ITAPEGERICA	

OBSERVAÇÕES:
AS ESPECIFICAÇÕES DOS PROJETOS DE LUMINOTECNIA
E PAISAGISMO, ESTÃO NOS RESPECTIVOS QUADROS.

ESCALA 1/75
PRANCHA 01 05/05

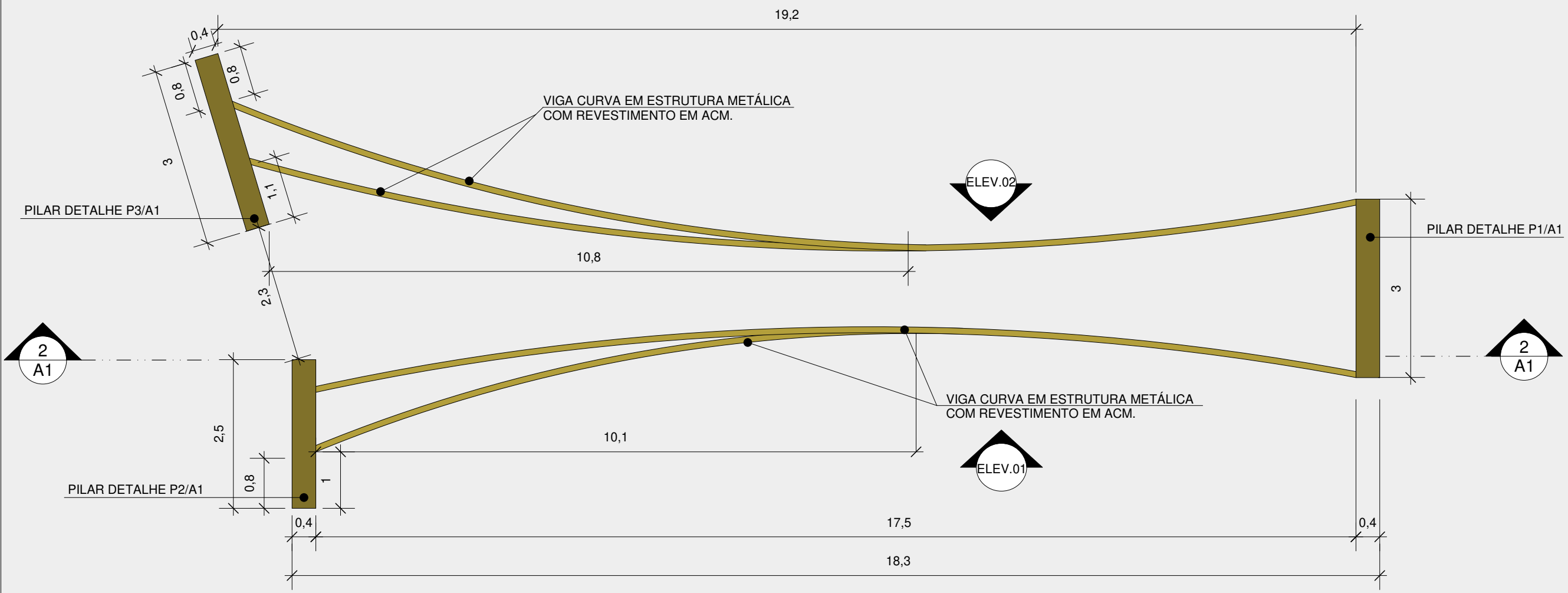

1 PLANTA DE COBERTURA
COB ESC.:1/75

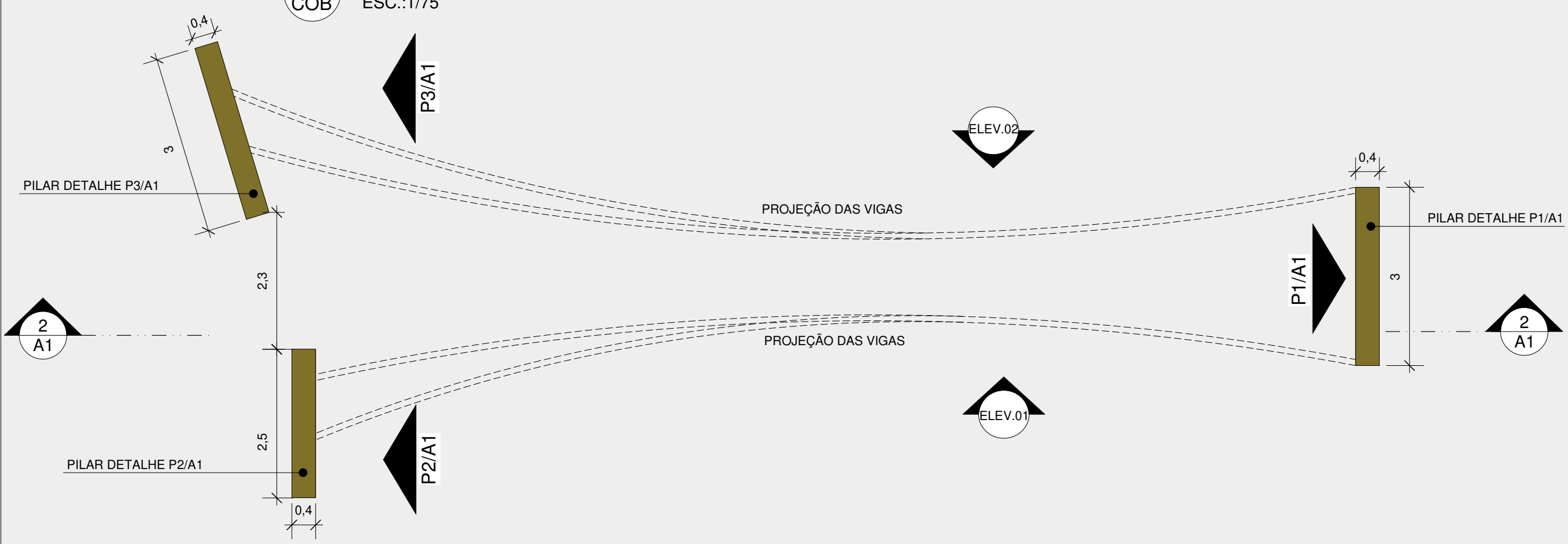

1 PLANTA DO PORTAL 01
PL ESC.:1/75



**PROJETO DE REQUALIFICAÇÃO URBANA
COM ESTRUTURA DE PORTAIS PARA AS
ENTRADAS DA CIDADE
PORTAL 01 - SAÍDA DIVINÓPOLIS**

PROJETO DE SITUAÇÃO DO PORTAL
PROJETO DE REQUALIFICAÇÃO URBANA
PROJETO DE PAISAGISMO
PROJETO DE PAGINAÇÃO DE PISO
DETALHAMENTOS DO PORTAL

ESPECIFICAÇÃO DO PROJETO

**DETALHAMENTO PILARES
P1/A1 P2/A1 P3/A1**

MARCA	DATA	DESCRIÇÃO
AUTORIA DO PROJETO	TÂMARA WALESKA - ARQUITETA E URBANISTA CAU A113398-5/IMG	
REVISÃO	TÂMARA WALESKA - ARQUITETA E URBANISTA CAU A113398-5/IMG	
LEVANTAMENTO TOPOGRÁFICO	AMVI- ASSOCIAÇÃO DOS MUNICÍPIOS DO VALE DO ITAPECERICA	

OBSERVAÇÕES:
AS ESPECIFICAÇÕES DOS PROJETOS DE LUMINOTECNIA E PAISAGISMO, ESTÃO NOS RESPECTIVOS QUADROS.

ESCALA 1/100
PRANCHA 03 05/05

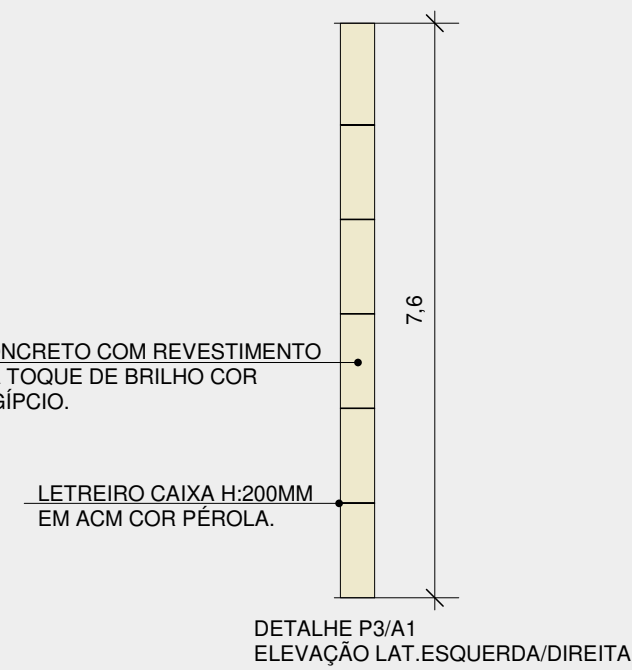
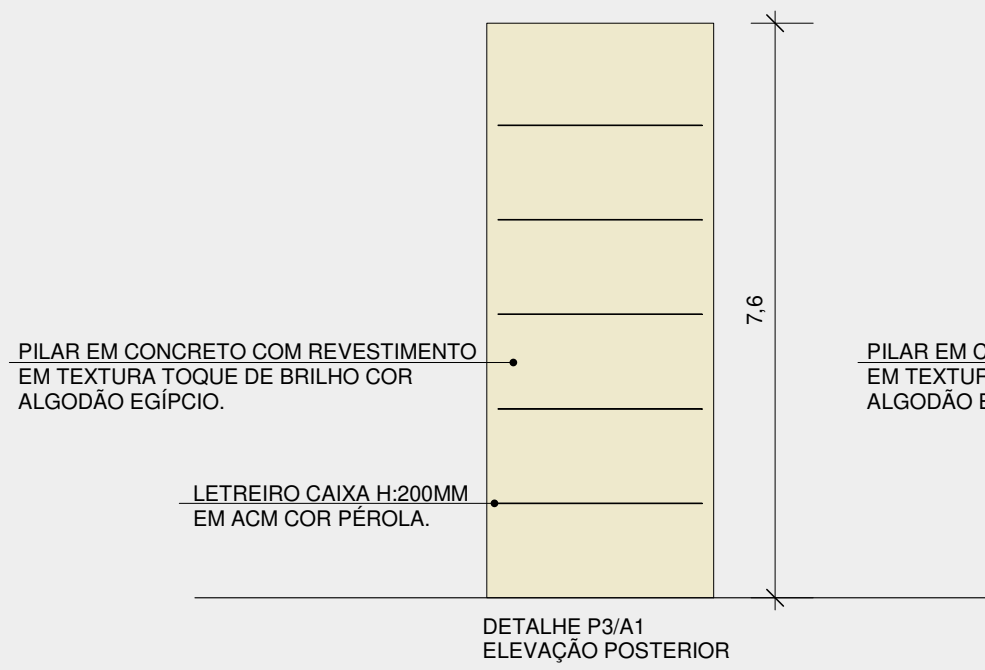
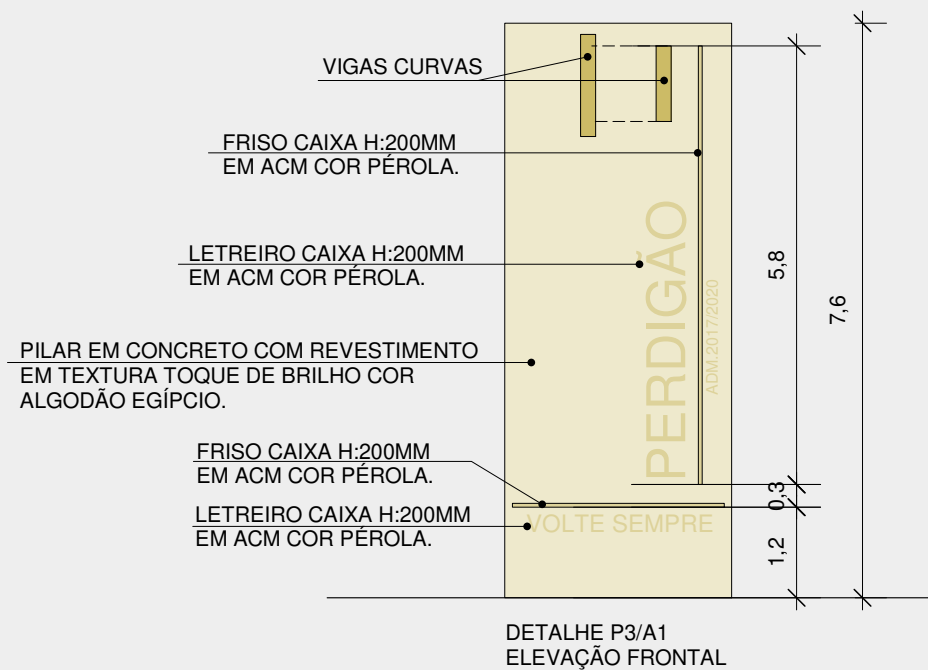
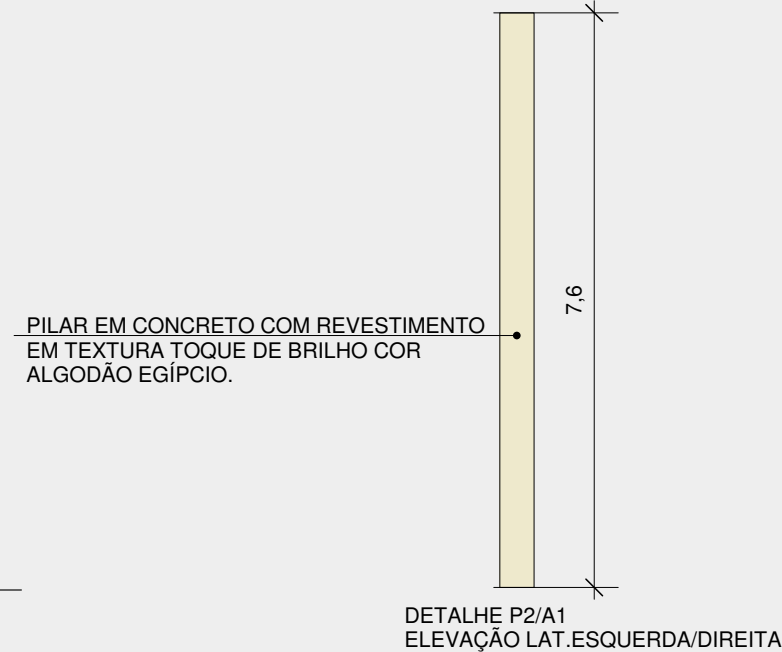
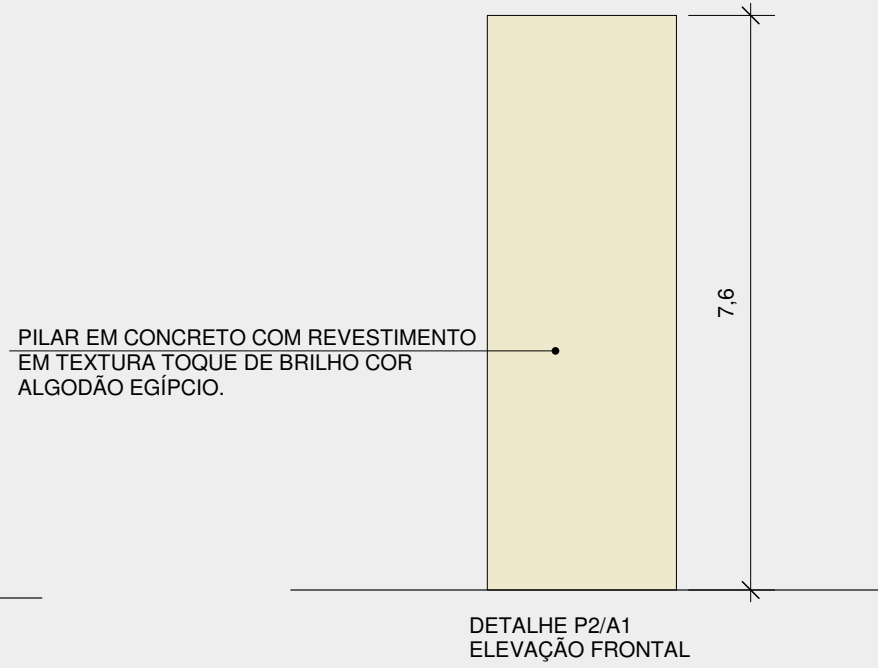
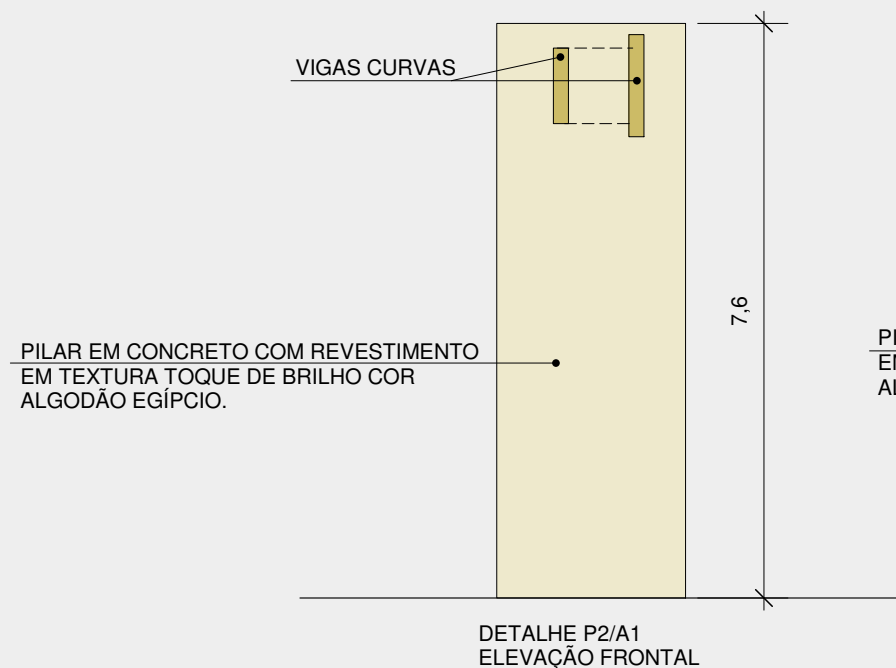
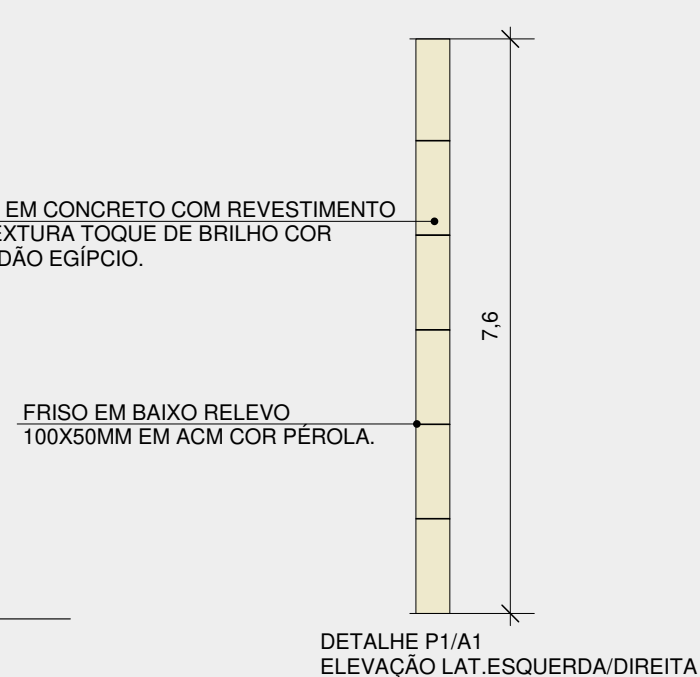
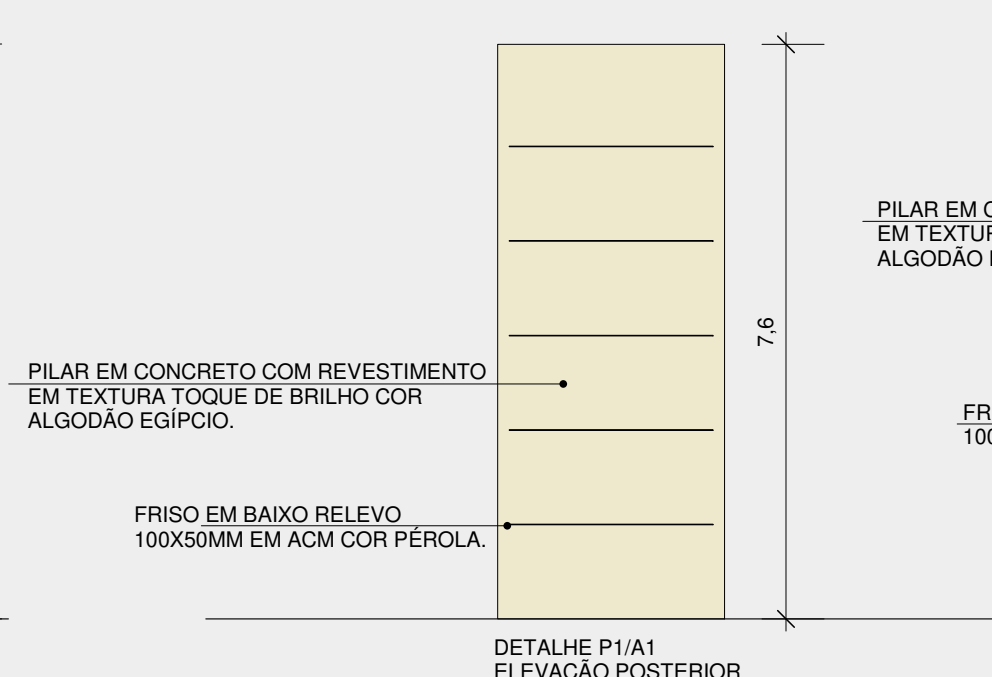
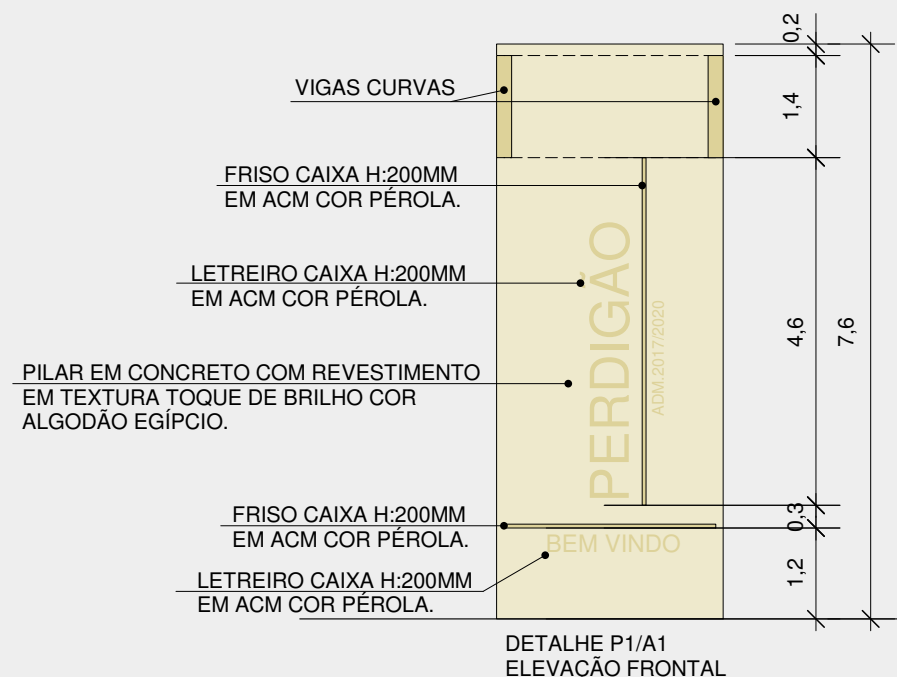



**PROJETO DE REQUALIFICAÇÃO URBANA
COM ESTRUTURA DE PORTAIS PARA AS
ENTRADAS DA CIDADE
PORTAL 01 - SAÍDA DIVINÓPOLIS**

- PROJETO DE SITUAÇÃO DO PORTAL
- PROJETO DE REQUALIFICAÇÃO URBANA
- PROJETO DE PAISAGISMO
- PROJETO DE LUMINOTECNIA
- PROJETO DE PAGINAÇÃO DE PISO
- DETALHAMENTOS DO PORTAL

ESPECIFICAÇÃO DO PROJETO

PROJETO EXECUTIVO DE PAGINAÇÃO DE PISO

MARCA	DATA	DESCRIÇÃO
AUTORIA DO PROJETO	TÂMARA WALESKA - ARQUITETA E URBANISTA	CAU A113398-5/MG
REVISÃO	TÂMARA WALESKA - ARQUITETA E URBANISTA	CAU A113398-5/MG
LEVANTAMENTO TOPOGRÁFICO	AMVI- ASSOCIAÇÃO DOS MUNICÍPIOS DO VALE DO ITAPEGERICA	

OBSERVAÇÕES:
AS ESPECIFICAÇÕES DOS PROJETOS DE LUMINOTECNIA E PAISAGISMO, ESTÃO NOS RESPECTIVOS QUADROS.

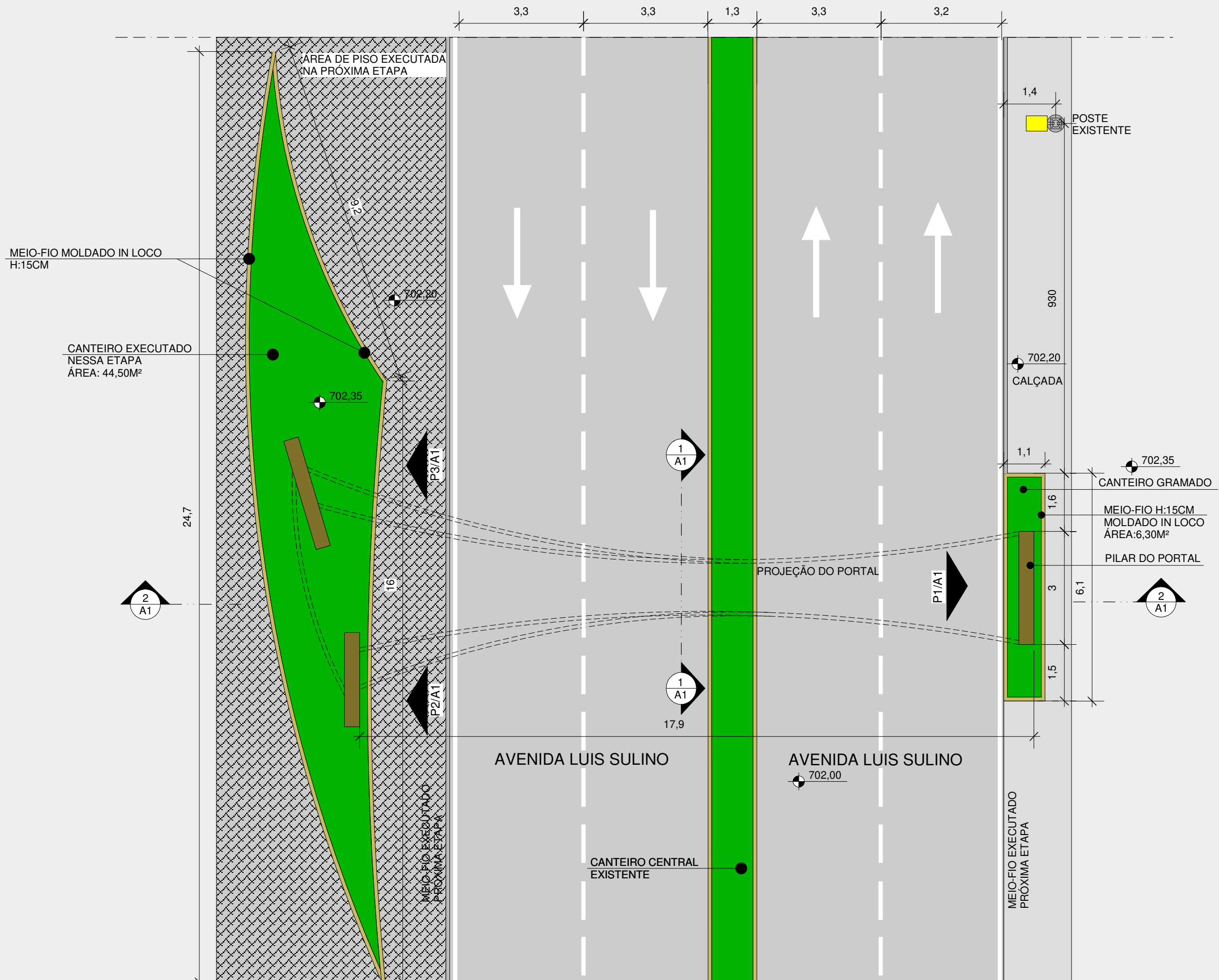



PROJETO DE REQUALIFICAÇÃO URBANA
COM ESTRUTURA DE PORTAIS PARA AS
ENTRADAS DA CIDADE
PORTAL 01 - SAÍDA DIVINÓPOLIS

PROJETO DE SITUAÇÃO DO PORTAL
PROJETO DE REQUALIFICAÇÃO URBANA
PROJETO DE PAISAGISMO
PROJETO DE PAGINAÇÃO DE PISO
DETALHAMENTOS DO PORTAL

ESPECIFICAÇÃO DO PROJETO
PROJETO EXECUTIVO PAISAGISMO
QUADRO DE ESPECIFICAÇÕES TÉCNICAS

MARCA	DATA	DESCRIÇÃO
AUTORIA DO PROJETO	TÂMARA WALESKA - ARQUITETA E URBANISTA CAU A113398-5/MG	
REVISÃO	TÂMARA WALESKA - ARQUITETA E URBANISTA CAU A113398-5/MG	
LEVANTAMENTO TOPOGRÁFICO	AMVI - ASSOCIAÇÃO DOS MUNICÍPIOS DO VALE DO ITAPECERICA	

AS ESPECIFICAÇÕES DOS PROJETOS DE LUMINOTECNIA E PAISAGISMO, ESTÃO NOS RESPECTIVOS QUADROS.

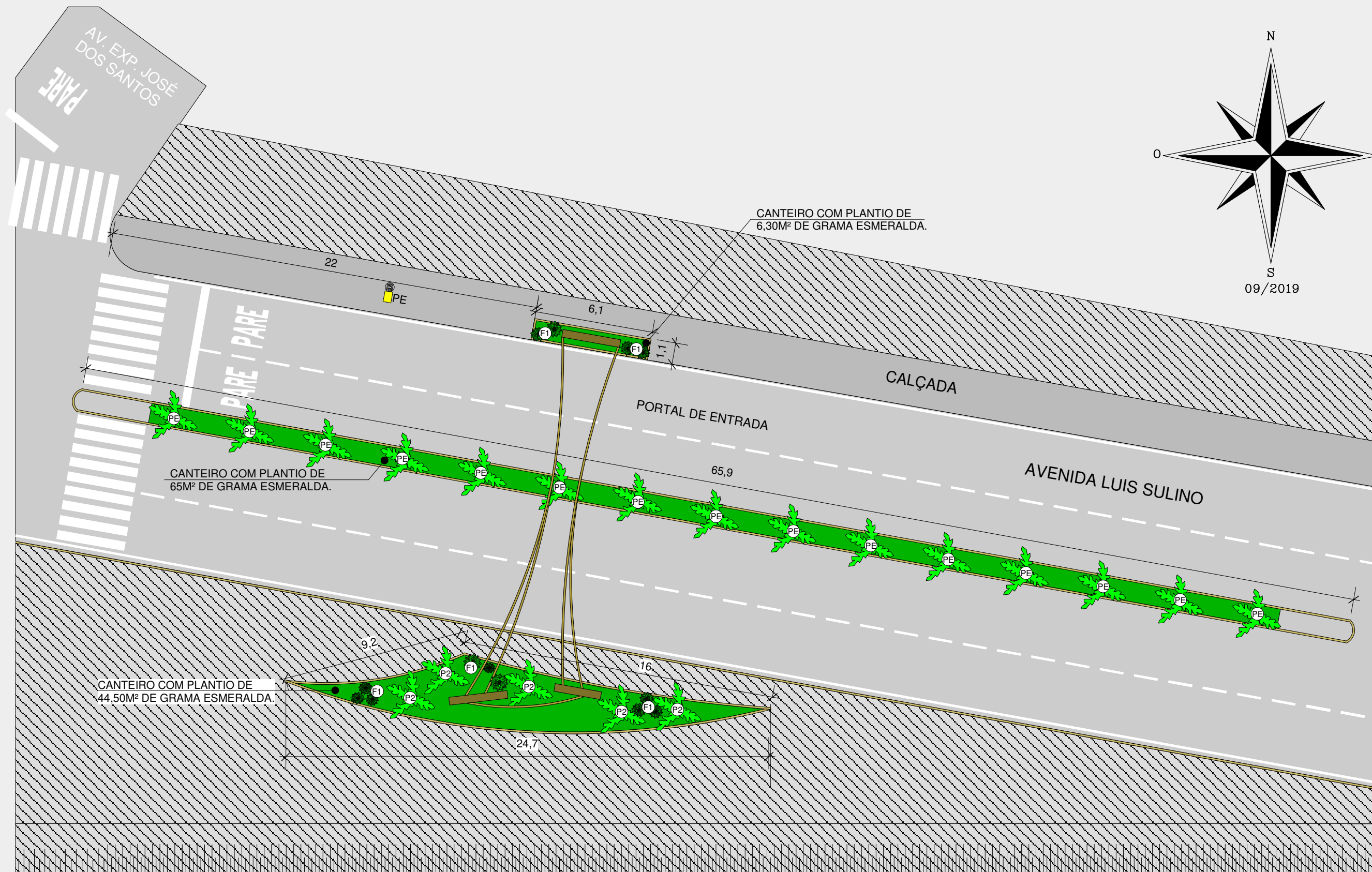
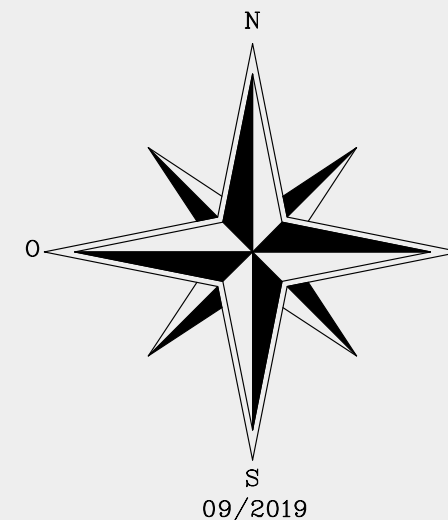

ESPECIFICAÇÕES TÉCNICAS DE PAISAGISMO

ID	QT.	ESPECIFICAÇÃO TÉCNICA DE PLANTIO
PE	15	PALMEIRAS EXISTENTES NO LOCAL.
P2	06	PALMEIRA RABO-DE-RAPOSA COM ALTURA MÍNIMA DE 2,10M DE TRONCO. DISTÂNCIA DE 4,5M DE TRONCO ENTRE AS PALMEIRAS.
F1	10	AGAVE PALITO COM DIÂMETRO MÍNIMO DE 50CM.
G1	115,80M²	GRAMA ESMERALDA COM PLANTIO NO LOCAL INDICADO.



MARCA	DATA	DESCRIÇÃO
AUTORIA DO PROJETO	TÂMARA WALESKA - ARQUITETA E URBANISTA CAU A113398-5/MG	
REVISÃO	TÂMARA WALESKA - ARQUITETA E URBANISTA CAU A113398-5/MG	
LEVANTAMENTO TOPOGRÁFICO	AMVI - ASSOCIAÇÃO DOS MUNICÍPIOS DO VALE DO ITAPECERICA	

AS ESPECIFICAÇÕES DOS PROJETOS DE LUMINOTECNIA E PAISAGISMO, ESTÃO NOS RESPECTIVOS QUADROS.

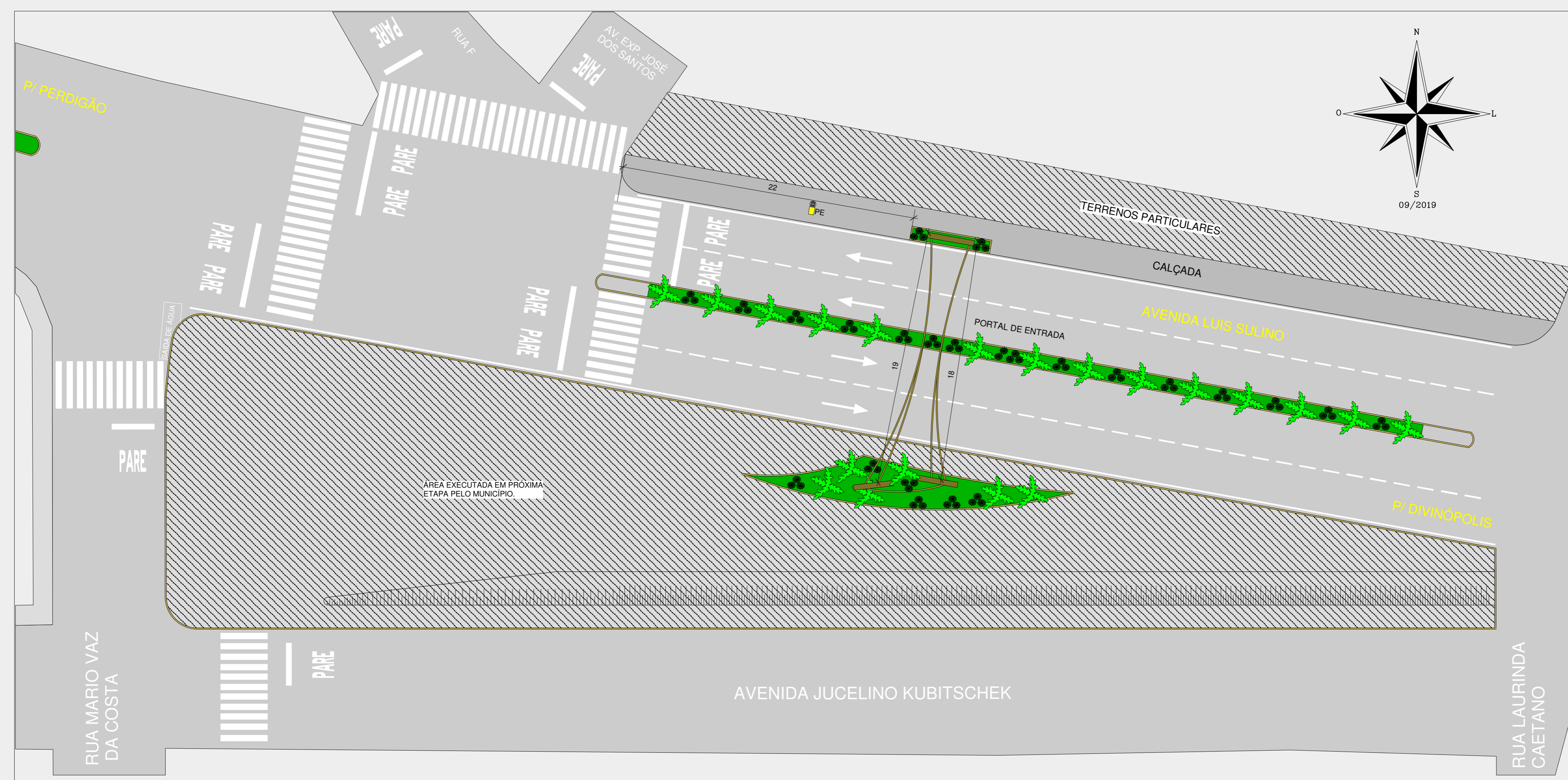
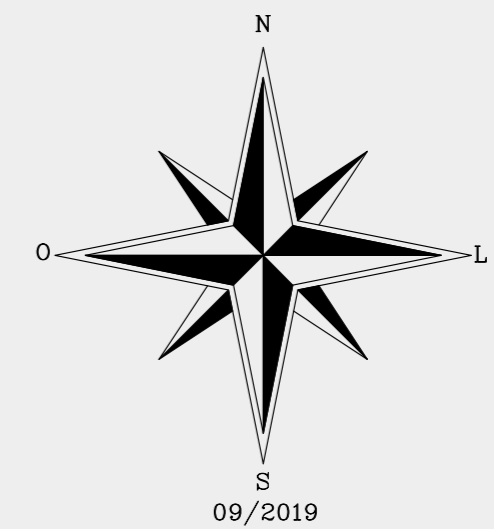



**PROJETO DE REQUALIFICAÇÃO URBANA
COM ESTRUTURA DE PORTAIS PARA AS
ENTRADAS DA CIDADE
PORTAL 01 - SAÍDA DIVINÓPOLIS**

PROJETO DE SITUAÇÃO DO PORTAL
PROJETO DE REQUALIFICAÇÃO URBANA
PROJETO DE PAISAGISMO
PROJETO DE PAGINAÇÃO DE PISO
DETALHAMENTOS DO PORTAL

**ESPECIFICAÇÃO DO PROJETO
PLANTA DE IMPLANTAÇÃO DO PORTAL**

MARCA	DATA	DESCRIÇÃO
AUTORIA DO PROJETO	TÂMARA WALESKA - ARQUITETA E URBANISTA	CAU A113398-5/MG
REVISÃO	TÂMARA WALESKA - ARQUITETA E URBANISTA	CAU A113398-5/MG
LEVANTAMENTO TOPOGRÁFICO	AMVI - ASSOCIAÇÃO DOS MUNICÍPIOS DO VALE DO ITAPECERICA	

OBSERVAÇÕES:
AS ESPECIFICAÇÕES DOS PROJETOS DE LUMINOTECNIA E PAISAGISMO, ESTÃO NOS RESPECTIVOS QUADROS.

